Купить квартиру за 3 100 000 рублей на ул Петухова, 74

Новосибирская область, Городской округ Новосибирск, Новосибирск, ул Петухова, 74

Площадь Маркса

3 100 000 Р
96 875Р за м^2

32.00 м^2	17.10 м^2	7.00 м^2	5 из 9
Общая	Жилая	Кухня	Этаж

Продается типовая однокомнатная квартира в городе Новосибирске на улице Петухова, 74. Общая площадь квартиры составляет 32,2 квадратных метра, расположена на 5 этаже 9-этажного дома. Квартира удобна для проживания одного человека или молодой семьи. Она имеет оптимальную планировку, которая позволяет максимально эффективно использовать пространство. В квартире выполнен качественный ремонт, использованы современные материалы. Она полностью готова для проживания, вы можете сразу заселиться и наслаждаться жизнью в новом доме. Рядом с домом находятся все необходимые объекты инфраструктуры. В шаговой доступности расположены магазины, аптеки, банки, детские сады и школы. Для любителей активного образа жизни в нескольких минутах ходьбы находятся парки и скверы, где можно прогуляться или заняться спортом. Также рядом с домом есть спортивный комплекс с бассейном и тренажерным залом. Удобная транспортная доступность - еще один преимущественный фактор этой квартиры. В нескольких минутах ходьбы находятся остановки общественного транспорта, откуда можно добраться в любую точку города. Для автовладельцев имеется парковка перед домом. Рядом с объектом находятся: 2 школы, 5 детских садов, 9 продуктовых магазинов, 5 спортивных учреждений, 1 гимназия, 1 колледж. Возможен обмен на вашу недвижимость ...

0 с 26.05.2025, обновлен 26.05.2025

Продавец: Собственник

Телефон: +79833133728

Характеристики
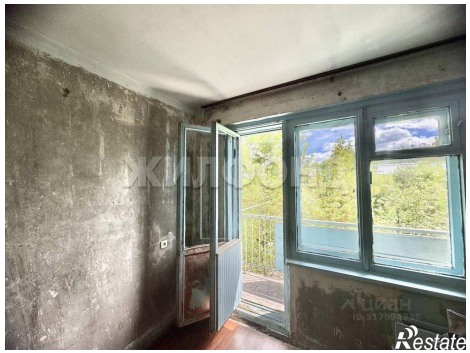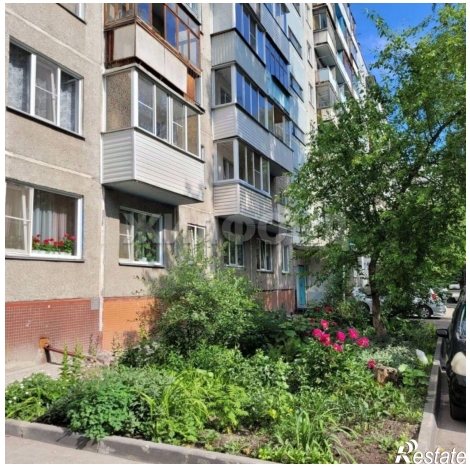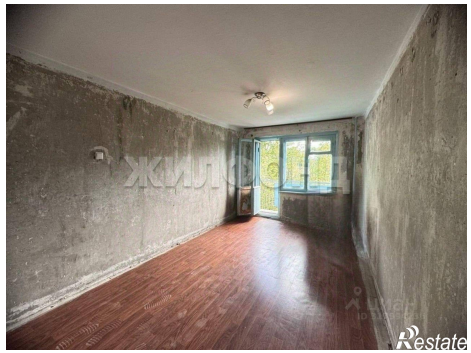
Количество комнат	1	Тип дома	панельный
Этаж	5	Этажей всего	9
Площадь жилая	17.10 кв. м	Площадь кухни	7.00 кв. м