Сдать квартиру за 30 000 рублей на ул Газонная, 1А

Новосибирская область, Городской округ Новосибирск, Новосибирск, ул Газонная, 1А

Речной Вокзал

30 000 Р в месяц

43.00 м^2	7.00 м^2	2 из 5
Общая	Кухня	Этаж

Уютная светлая двушка в тихом месте, окруженная сосновым бором, детская площадка, лес для прогулок. Рядом находится НТЖТ. Только что сделан свежий ремонт. В квартире есть холодильник, стиральная машина, чайник, электрическая печь, Балкон застеклен, Шкаф в стене с полками для хранения вещей. Два дивана. Небольшой телевизор. Я собственник, сдаю лично. Оплата 30000, плюс счетчики, залог 15000.

3 с 26.05.2025, обновлен 26.05.2025

Продавец: Собственник

Телефон: +79137761553

Характеристики

Количество комнат	2	Этаж	2
Этажей всего	5	Площадь кухни	7.00 кв. м
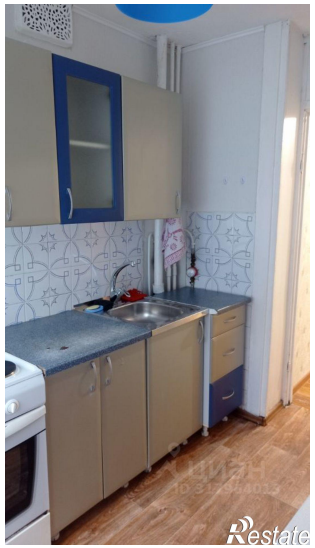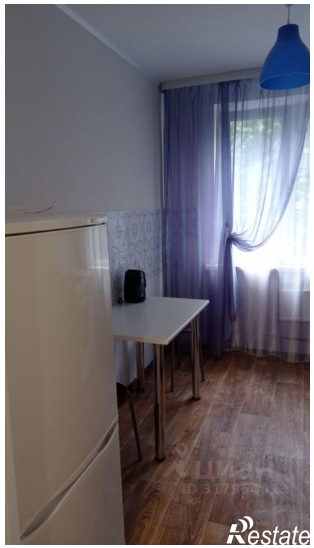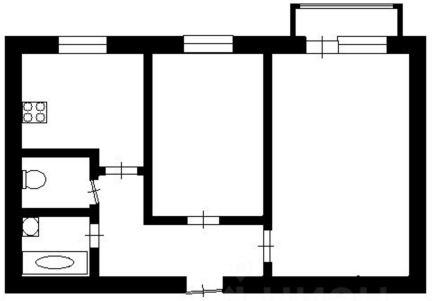
https://novosibirsk.restate.ru/obj/arenda-dvuhkomnatnoy-kvartiri-ul-gazonnaya-1a-18231968504/