Купить квартиру за 5 990 000 рублей на Кропоткина улица, д.132

Новосибирская область, Городской округ Новосибирск, Новосибирск, Кропоткина улица, д.132

Гагаринская

5 990 000 Р
127 176Р за м^2

47.10 м^2	28.90 м^2	7.20 м^2	3 из 10
Общая	Жилая	Кухня	Этаж

2 комн. квартира по ул. Кропоткина. Общей площадью: 47.10 кв.м. Продается 2-комнатная квартира на улице Кропоткина, дом 132. Общая площадь составляет 47.1 + 4 кв. метра. Квартира в хорошем состоянии. В ванной комнате выполнен качественный ремонт. Окна выходят во двор, что обеспечивает тишину и спокойствие. Балкон остеклен и утеплен. Преимуществом квартиры является дополнительная площадь 4 кв. метра, которая используется как прихожая. Рядом с домом есть все необходимое для комфортной жизни: супермаркеты, аптеки, банки, детские сады и школы. В шаговой доступности расположены парки и скверы, где можно прогуляться и насладиться свежим воздухом. Также рядом есть спортивные клубы, кинотеатры и развлекательные центры. Удобная транспортная доступность позволит быстро добраться до любой точки города. В нескольких минутах ходьбы находится остановка общественного транспорта, откуда можно уехать в любую часть Новосибирска. Также рядом проходят основные магистрали города, что делает возможным быстрое перемещение на автомобиле. Это отличный вариант для тех, кто хочет приобрести недвижимость в престижном районе Новосибирска. Не упустите возможность приобрести прекрасное жилье в одном из лучших районов Новосибирска. Звоните прямо сейчас и узнайте подробности, мы готовы ответить на все ваши ...

0 с 24.05.2025, обновлен 15.07.2025

Продавец: Ирина Юрьевна

Телефон: +79607939080

Характеристики
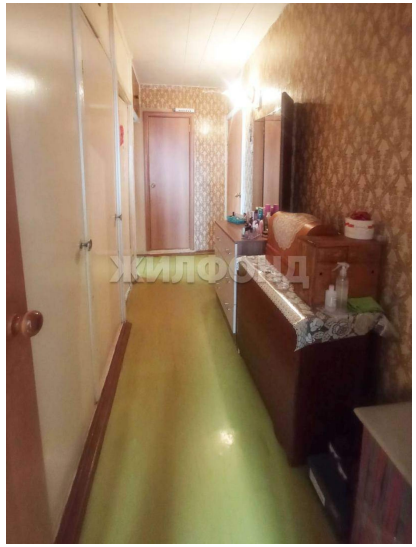
Количество комнат	2	Тип дома	панельный
Этаж	3	Этажей всего	10
До метро	19 мин	До метро, транспорт	пешком
Наличие телефона	да	Наличие балкона	да
Наличие лифта	пассажирский лифт	Санузел	раздельный с/у
Площадь жилая	28.90 кв. м	Площадь кухни	7.20 кв. м
Наличие парковки	да	Вид из окон	во двор
Наличие мусоропровода	да