Сдать квартиру за 30 000 рублей на ул 2-я Миргородская, 5

Новосибирская область, Городской округ Новосибирск, Новосибирск, ул 2-я Миргородская, 5

30 000 Р в месяц

36.00 м^2	17.00 м^2	12.00 м^2	11 из 17
Общая	Жилая	Кухня	Этаж

Вся мебель и техника для комфортной жизни есть как на фото, просмотры и заселение в любой день, пишите, звоните! Уютная однокомнатная квартира в кирпичном доме, современном жилом комплексе! Развитая инфраструктура, рядом ВСЁ - школы, д/сады, поликлиника, кинотеатр, магазины, аптеки, медцентры. Хорошая транспортная развязка - без труда можно уехать в Академгородок, Новосибирск и Бердск.

0 с 24.05.2025, обновлен 24.05.2025

Продавец: Собственник

Телефон: +79138922102

Характеристики
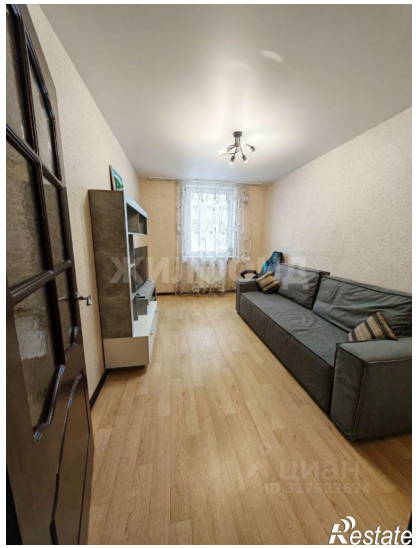
Количество комнат	1	Этаж	11
Этажей всего	17	Площадь жилая	17.00 кв. м
Площадь кухни	12.00 кв. м