Купить квартиру за 8 700 000 рублей на улица Мясниковой, 22

Новосибирская область, Городской округ Новосибирск, Новосибирск, улица Мясниковой, 22

Заельцовская

8 700 000 Р
117 568Р за м^2

74.00 м^2	10.00 м^2	8 из 13
Общая	Кухня	Этаж

Арт. 25958 Полноценная 3 комнатная квартира на Родниках. Один из самых лучших и перспективных спальных районов города Новосибирска. О квартире: Большая утепленная лоджия около 10 кв. м французские окна в пол. Теплый пол. Квартира на две стороны - во двор и на улицу. Современный Кухонный гарнитур , изготавливался на заказ. Остаётся много мебели в комнатах . В Зале сделано зонирование стеклянной перегородкой . Двери купе. Комфортный этаж. Соседи спокойные. Квартира теплая. О районе : Отличная транспортная развязка во все направления города. Ближайшая станция метро Заельцовская. Рядом школы, магазины, поликлиника, мед центры, детские сады, кинотеатр, фермерский рынок. Все новое!! . Отличный контенгент!! Район с большим количеством зелени, тротуаров и площадок для детей. Много спортивных учреждений. Быстрый выезд На Северный объезд. По сделке: Продается в связи с увеличением площади. Подобрали подходящий вариант, возможен небольшой торг. Записывайтесь на просмотр.

0 с 22.05.2025, обновлен 22.05.2025

Продавец: Татьяна Шафроненко

Телефон: +79134739317

Характеристики
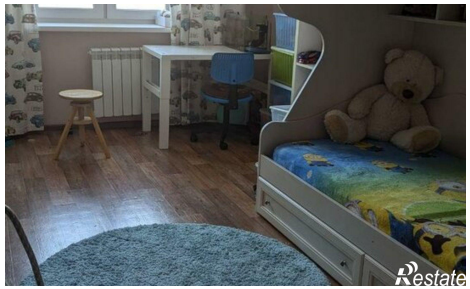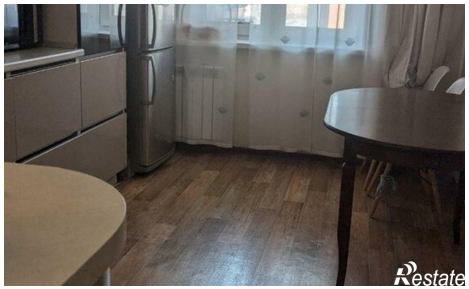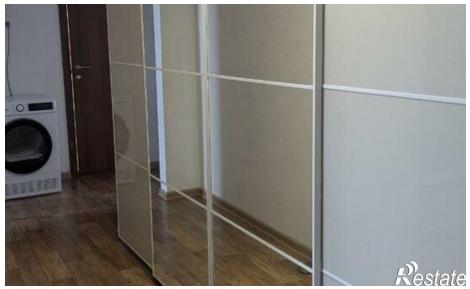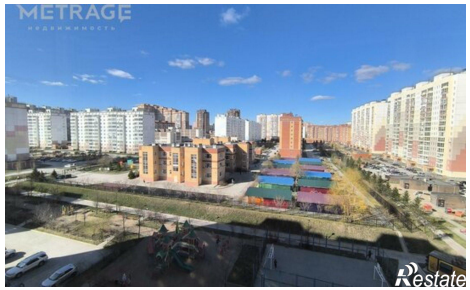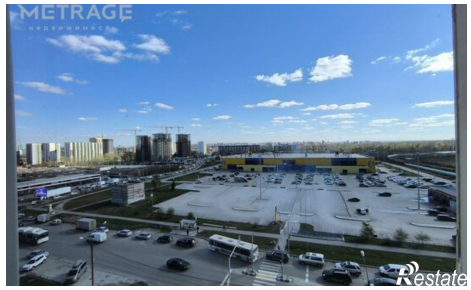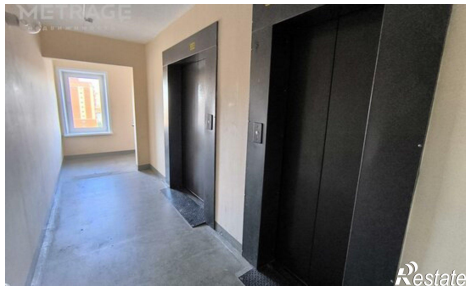
Количество комнат	3	Этаж	8
Этажей всего	13	Площадь кухни	10.00 кв. м