Купить квартиру за 5 690 000 рублей на ул Родники, 6

Новосибирская область, Городской округ Новосибирск, Новосибирск, ул Родники, 6

Заельцовская

5 690 000 Р
167 353Р за м^2

34.00 м^2	17.00 м^2	8.00 м^2	2 из 10
Общая	Жилая	Кухня	Этаж

Код объекта: 1604417. Срочно продаётся уютная однокомнатная квартира в Новосибирске, Калининский район, микрорайон Родники, улица Родники, 6. Это идеальный выбор для тех, кто ищет комфортное жильё по доступной цене. Квартира расположена на втором этаже десятиэтажного панельного дома 1996 года постройки. Есть пассажирский лифт, наземная парковка около дома. Общая площадь составляет 34 кв. м, из которых 17 кв. м — жилая площадь, 8 кв. м — кухня. Высота потолков — 2,5 м. Окна выходят на улицу, а наличие балкона добавляет дополнительное пространство для отдыха. В квартире выполнен косметический ремонт, что позволит новым владельцам сразу заселиться и наслаждаться комфортом своего дома, включая бойлер и кондиционер. Микрорайон Родники славится своей развитой инфраструктурой и хорошей транспортной доступностью. Рядом есть всё необходимое для комфортной жизни: магазины, школы, детские сады, поликлиники. Мы гарантируем безопасную сделку и юридическую поддержку нашим клиентам. Поможем одобрить ипотеку с сниженной ставкой. Не упустите возможность стать владельцем этой уютной квартиры! Звоните нам прямо сейчас, чтобы узнать больше и договориться о просмотре.

0 с 22.05.2025, обновлен 22.05.2025

Продавец: Собственник

Телефон: +79130134356

Характеристики

Количество комнат	1	Тип дома	панельный
Этаж	2	Этажей всего	10
Площадь жилая	17.00 кв. м	Площадь комнат	17.00 кв. м
Площадь кухни	8.00 кв. м		

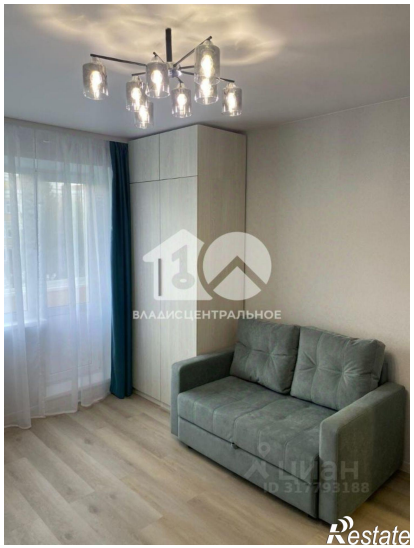

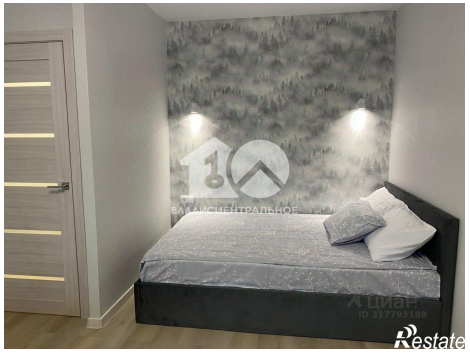

ВЛАДИСЦЕНТРАЛЬНОЕ
ЦИАН
ID 317793188
Restate

ВЛАДИСЦЕНТРАЛЬНОЕ
Restate