Купить квартиру за 13 700 000 рублей на ул Семьи Шамшиных, 65

Новосибирская область, Городской округ Новосибирск, Новосибирск, ул Семьи Шамшиных, 65

Маршала Покрышкина

13 700 000 Р
214 063Р за м^2

64.00 м^2	20.00 м^2	31.00 м^2	5 из 17
Общая	Жилая	Кухня	Этаж

В продаже просторная двухкомнатная квартира в самом центре города, в доме бизнес класса. Из-за большого количества окон, в квартире всегда много света. Большая кухня-гостиная 31кв.м., подойдет под ваши различные пожелания, а так же уютная спальная комната 12,5 кв.м., совмещенный санузел, отдельная прачечная и просторный коридор! Все, что вы видите на фотографиях, оставляем покупателям. В шаговой доступности от дома две станции метро, ТРЦ Галерея, Центральный рынок, маркетплейсы, супермаркеты, садики и школы! Так же имеется собственное парковочное место!

0 с 22.05.2025, обновлен 22.05.2025

Продавец: Собственник

Телефон: +79137522450

Характеристики

Количество комнат	2	Тип дома	кирпично-монолитный
Этаж	5	Этажей всего	17
Площадь жилая	20.00 кв. м	Площадь кухни	31.00 кв. м
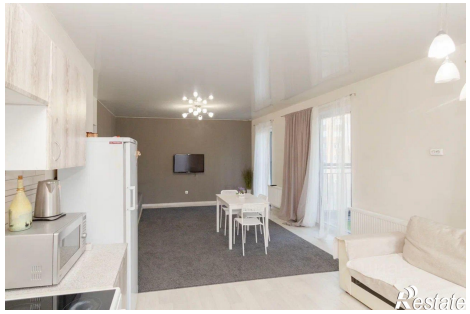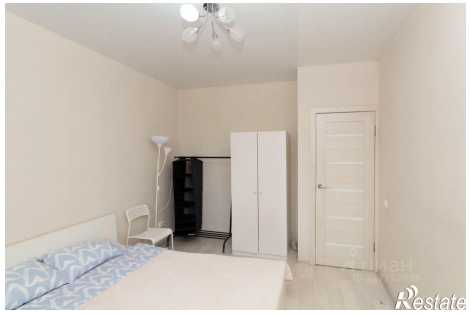
https://novosibirsk.restate.ru/obj/prodazha-dvuhkomnatnoy-kvartiri-ul-semi-shamshinyx-65-18231930077/