# Купить квартиру за 13 000 000 рублей на ул Есенина, 12

Новосибирская область, Городской округ Новосибирск, Новосибирск, ул Есенина, 12

Золотая Нива

13 000 000 Р
154 762Р за м$^2$

| 84.00 м$^2$ | 37.00 м$^2$ | 19 из 21 |
|---|---|---|
| Общая | Кухня | Этаж |

2 комн. квартира по ул. Есенина. Общей площадью: 84.10 кв.м. В продаже ВИДОВАЯ эксклюзивная двухкомнатная квартира-студия площадью 84 м2 с собственной ТЕРРАСОЙ 42 м2 на видовом 19 этаже! Квартира с отличным ремонтом, выполненным с использованием качественных материалов. Просторная светлая кухня-гостиная 36.6 м2, с двумя панорамными окнами и выходом на террасу, остаётся кухонный гарнитур со встроенной в него бытовой техникой. Просторный квадратный коридор, раздельные санузлы, две гардеробные комнаты, спальня. Главная особенность этой квартиры - терраса! На ней приятно проводить время - с утра пить кофе, а вечером любоваться потрясающим закатом, принимать гостей и готовить барбекю, летом загорать на шезлонге, заниматься йогой и просто наслаждаться свежим воздухом. Еще одним украшением этой квартиры является необычное круглое окно над камином, которое как постер на стене, каждый раз показывает разные, потрясающие картинки неба. Квартира светлая и просторная, в ней много воздуха! Расположена так, что не слышно соседей! В гостиной остекление в пол, при этом зимой тепло, а летом не жарко! До метро 15 мин неспешным шагом. Дополнительно: в продаже имеется два места в закрытом ПАРКИНГЕ, площадь каждого - порядка 18 м2! Квартирой владеет 1 взрослый собственник более 5 лет, обременений ...

0 с 22.05.2025, обновлен 22.05.2025

Продавец: Наталья Викторовна

Телефон: +79628322813

## Характеристики

| | | | |
|---|---|---|---|
| Количество комнат | 2 | Этаж | 19 |
| Этажей всего | 21 | Площадь кухни | 37.00 кв. м |
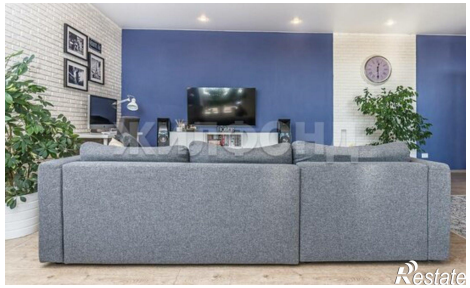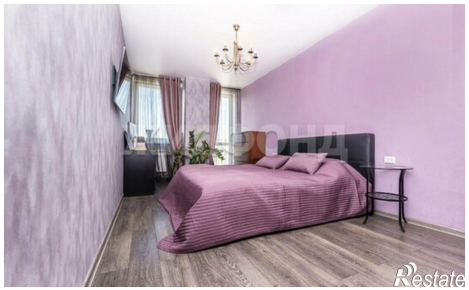
https://novosibirsk.restate.ru/obj/prodazha-dvuhkomnatnoy-kvartiri-ul-esenina-12-18231930021/