Сдать квартиру за 40 000 рублей на ул Дуси Ковальчук, 270/1

Новосибирская область, Городской округ Новосибирск, Новосибирск, ул Дуси Ковальчук, 270/1

Заельцовская

40 000 Р в месяц

52.00 м^2	32.00 м^2	12.00 м^2	1 из 5
Общая	Жилая	Кухня	Этаж

Теплая, уютная квартира с отличным ремонтом. Есть всё самое необходимое для комфортного, дальнейшего проживания. Арт. 105110463

0 с 22.05.2025, обновлен 22.05.2025

Продавец: Собственник

Телефон: +79139111025

Характеристики
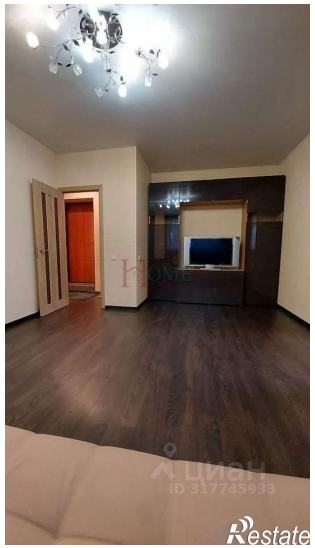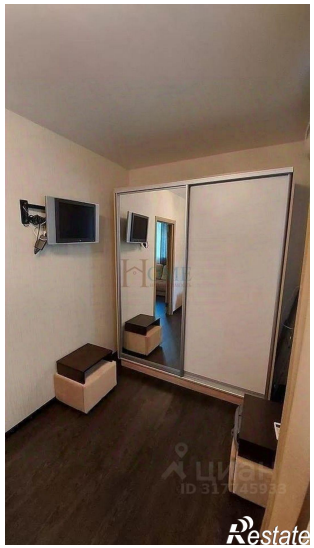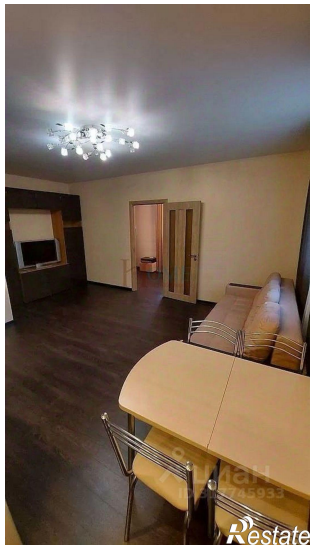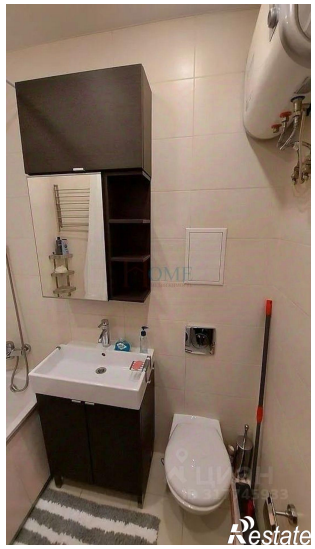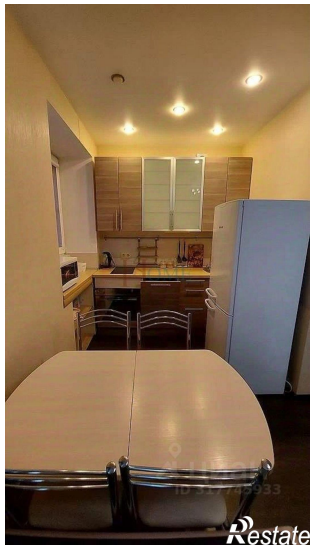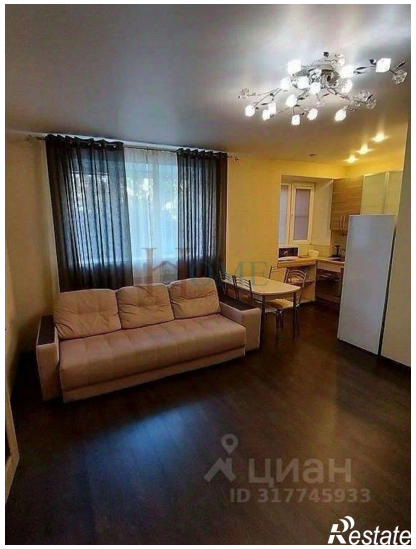
Количество комнат	2	Тип дома	кирпичный
Этаж	1	Этажей всего	5
Площадь жилая	32.00 кв. м	Площадь комнат	20.00 кв. м
Площадь кухни	12.00 кв. м