Сдать квартиру за 25 000 рублей на ул В.Высоцкого, 51

Новосибирская область, Городской округ Новосибирск, Новосибирск, ул В.Высоцкого, 51

Золотая Нива

25 000 Р в месяц

38.00 м^2	16.70 м^2	10.00 м^2	2 из 15
Общая	Жилая	Кухня	Этаж

Сдаётся комфортная квартира в отличном районе! Уютное и светлое жильё, полностью готовое к заселению. В квартире есть всё необходимое для комфортной жизни: удобная мебель, техника и функциональная планировка. Приглашаем к просмотру! Арт. 105017999

1 с 22.05.2025, обновлен 22.05.2025

Продавец: Собственник

Телефон: +79137339512

Характеристики

Количество комнат	1	Тип дома	кирпично-монолитный
Этаж	2	Этажей всего	15
Площадь жилая	16.70 кв. м	Площадь комнат	16.70 кв. м
Площадь кухни	10.00 кв. м		

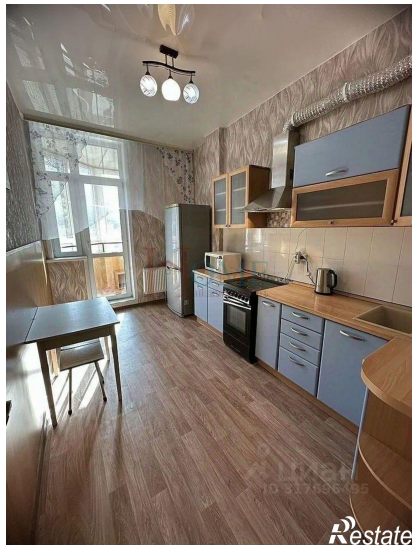

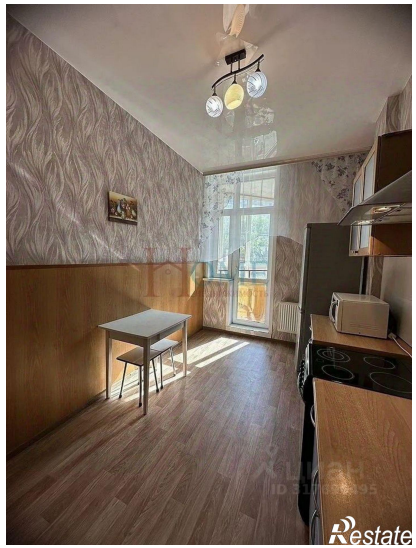
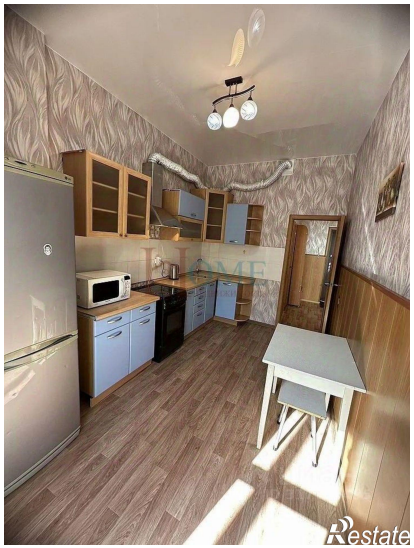
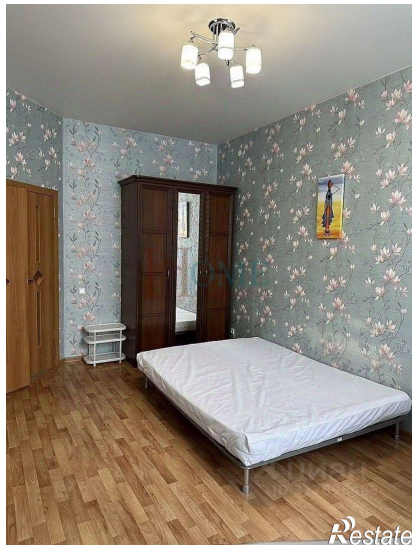
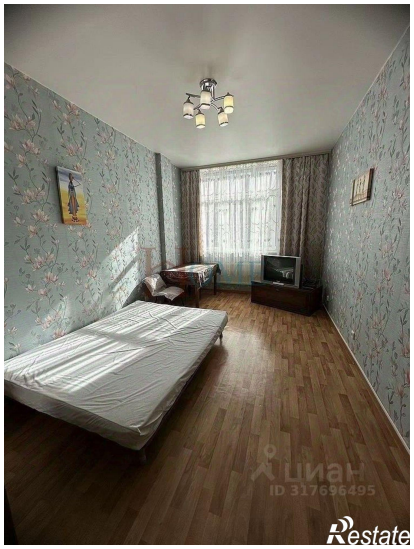
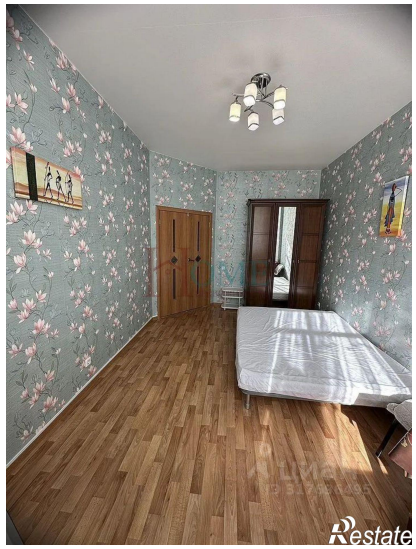
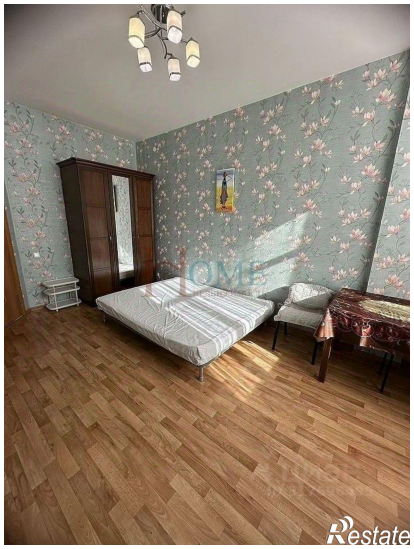

Restate

Restate