Сдать квартиру за 55 000 рублей на ул Кошурникова, 23/2

Новосибирская область, Городской округ Новосибирск, Новосибирск, ул Кошурникова, 23/2

Золотая Нива

55 000 Р в месяц

43.00 м^2	33.00 м^2	5.00 м^2	16 из 17
Общая	Жилая	Кухня	Этаж

Код объекта: 1601327. Сдается просторная, теплая квартира в ЖК Золотая Нива по адресу: улица Кошурникова, 23/2. Имеется вся необходимая мебель и бытовая техника для комфортного проживания. В районе отлично развита инфраструктура: в шаговой доступности школы, детские сады, продуктовые магазины. Транспортная развязка подходит как автомобилисту, так и пешеходу. Имеется страховой депозит 35000 (При выселении отдаётся). Звоните, договоримся на просмотр!

0 с 22.05.2025, обновлен 22.05.2025

Продавец: Собственник

Телефон: +79831236186

Характеристики

Количество комнат	2	Тип дома	кирпично-монолитный
Этаж	16	Этажей всего	17
Площадь жилая	33.00 кв. м	Площадь кухни	5.00 кв. м

https://novosibirsk.restate.ru/obj/arenda-dvuhkomnatnoy-kvartiri-ul-koshurnikova-23-2-18231929840/

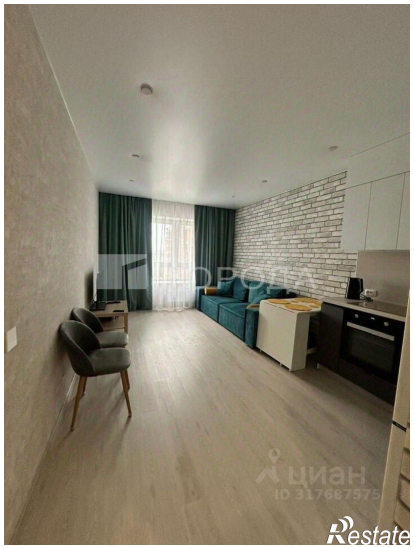

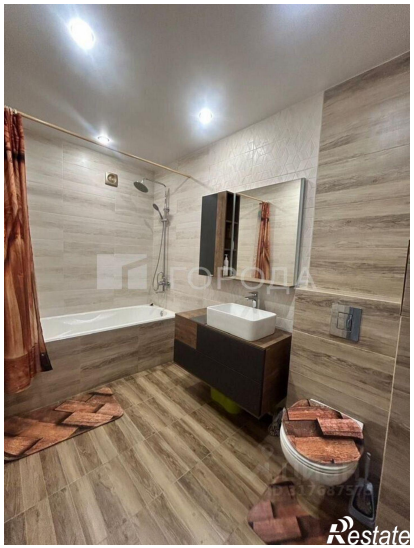
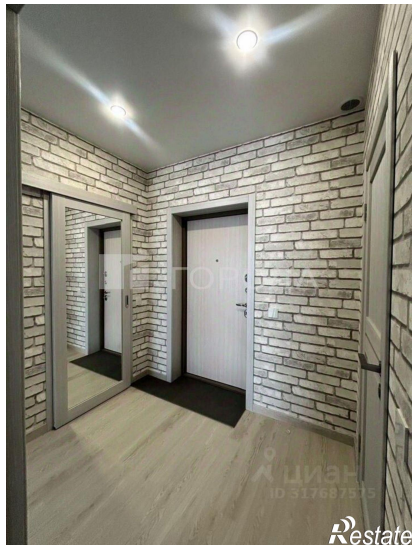
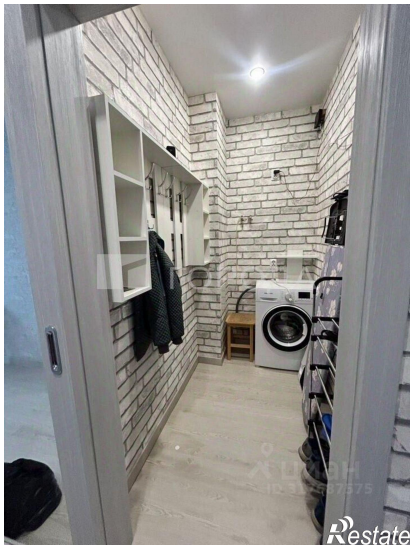

Restate

Restate