Сдать квартиру за 100 000 рублей на Ипподромская улица, 8

Новосибирская область, Городской округ Новосибирск, Новосибирск, Ипподромская улица, 8

Октябрьская

100 000 Р в месяц

80.00 $м^2$	24 из 25
Общая	Этаж

Уникальное предложение: Квартира сдается впервые— вы будете первыми жильцами! Сдается просторная и светлая 3-комнатная квартира в современном жилом комплексе на Ипподромской улице, 8 в Новосибирске. Общая площадь квартиры составляет 80 кв. м, жилая площадь — 48 кв. м, а кухня впечатляет своей площадью в 28,4 кв. м. Квартира расположена на 24 этаже 25-этажного дома, построенного в 2017 году. Высота потолков — 2,75 метра. В квартире выполнен дизайнерский ремонт, который подчеркивает современный-классический стиль и удобство. К вашим услугам просторная кухня, идеально подходящая для семейных обедов и дружеских встреч. В квартире есть две изолированные спальни и гостиная, а также два отдельных санузла, что обеспечивает комфорт для всех членов семьи. Отдельная гардеробная комната. Окна выходят во двор, что гарантирует тишину и уют. Также имеется большая лоджия для уютных вечеров с видом на город. Дом оборудован всеми необходимыми удобствами: один пассажирский и два грузовых лифта обеспечивают быстрый и удобный доступ на нужный этаж. Для владельцев автомобилей предусмотрена подземная парковка и большая, бесплатная наземная парковка. Дом в отличном состоянии, что позволяет не беспокоиться о предстоящих ремонтах. Район обладает развитой инфраструктурой: в шаговой доступности находятся ...

0 с 22.05.2025, обновлен 22.05.2025

Продавец: Собственник

Телефон: +79836299476

Характеристики

Количество комнат	3	Этаж	24
Этажей всего	25		
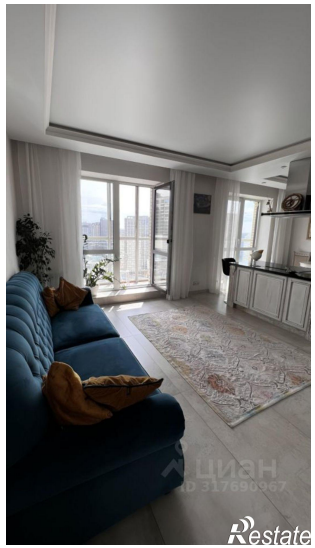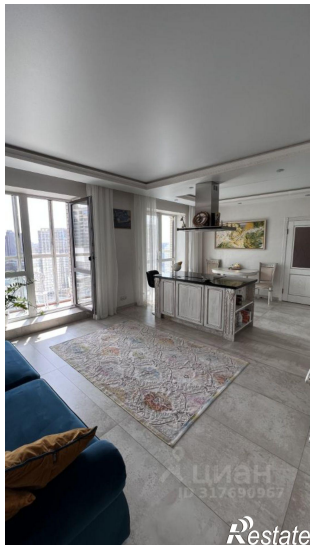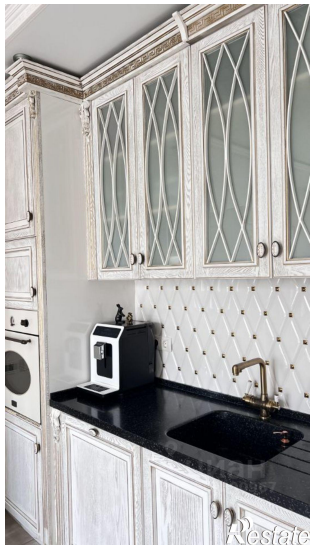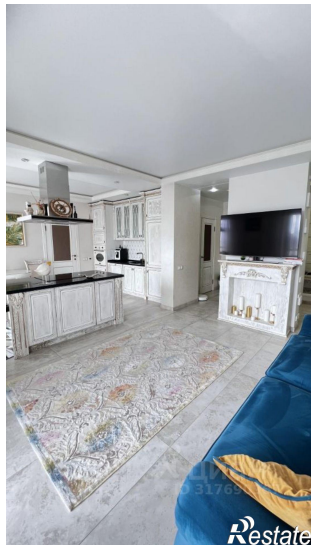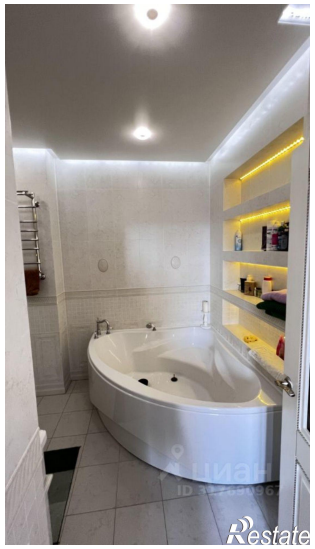
https://novosibirsk.restate.ru/obj/arenda-tryohkomnatnoy-kvartiri-ippodromskaya-ulica-8-18231929782/