Сдать квартиру за 85 000 рублей на улица Максима Горького, 51

Новосибирская область, Городской округ Новосибирск, Новосибирск, улица Максима Горького, 51

Площадь Ленина

85 000 Р в месяц

110.00 м^2	80.00 м^2	20.00 м^2	5 из 9
Общая	Жилая	Кухня	Этаж

Предлагается в аренду светлая и просторная трёхкомнатная квартира, с приятным и стильным интерьером в мягких пастельных оттенках. Квартира теплая, окна выходят на уютный двор. Функциональная планировка, три изолированные комнаты: гостиная, стильная кухня с выделенной обеденной зоной, спальня, детская комната. Квартира полностью обустроена мебелью и бытовой техникой, есть всё необходимое для комфортного проживания. Можно не задумываться о приобретении дополнительных предметов, сразу заселяться и жить. Санузел раздельный установлена ванна. Тихий двор с многочисленными парковочными местами и зелеными насаждениями. Во дворе оборудованы детские площадки Сплит система индивидуального кондиционирования. Высокоскоростной интернет, спутниковое телевидение. В собственности есть гараж на 1 м/место. Специфика жилого комплекса отвечает всем современным требованиям к комфортности и безопасности проживания. Круглосуточная охрана и видеонаблюдение. Придомовая территория ограждена по периметру, хорошо освещена в темное время суток и находится под видео наблюдением. Пожалуй, одно из самых оптимальных расположений с точки зрения транспортной доступности, как с автомобилем, так и без него. Лучшая локация. В Новосибирске самый престижный для проживания район — Тихий центр, это историческая часть ...

0 с 22.05.2025, обновлен 22.05.2025

Продавец: Собственник

Телефон: +79139144030

Характеристики
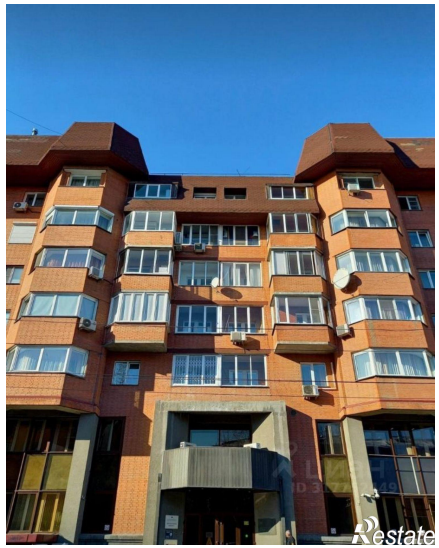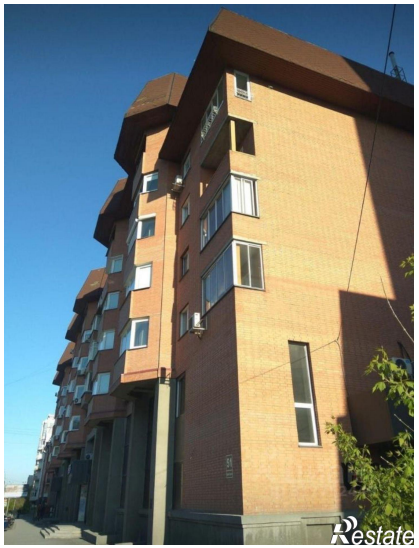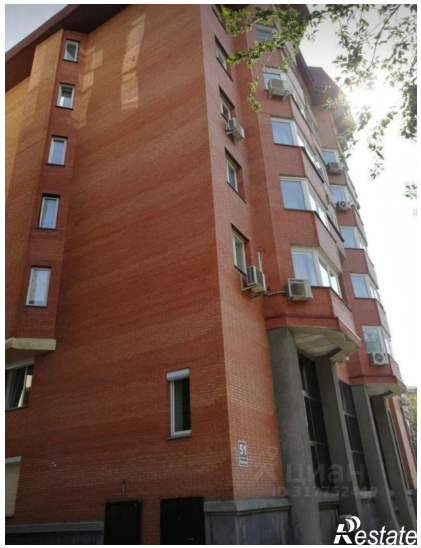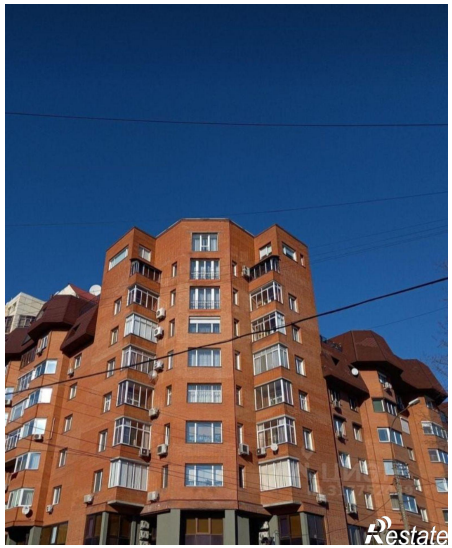
Количество комнат	3	Этаж	5
Этажей всего	9	Площадь жилая	80.00 кв. м
Площадь кухни	20.00 кв. м