Купить студию за 13 000 000 рублей на Есенина улица, д.12/2

Новосибирская область, Городской округ Новосибирск, Новосибирск, Есенина улица, д.12/2

Золотая Нива

13 000 000 Р
154 578Р за м^2

84.10 м^2	19.00 м^2	36.60 м^2	19 из 24
Общая	Жилая	Кухня	Этаж

2 комн. квартира по ул. Есенина. Общей площадью: 84.10 кв.м. В продаже ВИДОВАЯ эксклюзивная квартира-студия площадью 84 м2 с собственной ТЕРРАСОЙ (+42 м2) . Квартира с отличным ремонтом, выполненным с использованием качественных материалов. Просторная светлая кухня-гостиная 36.6 м2, с двумя панорамными окнами и выходом на террасу. При желании можно выделить место еще под одну спальную комнату или кабинет. Просторный квадратный коридор, раздельные санузлы, две гардеробные комнаты, изолированная спальная комната с отдельным балконом. Главная особенность этой квартиры - терраса! На ней приятно проводить время - с утра пить кофе, а вечером любоваться потрясающим закатом, принимать гостей и готовить барбекю, летом загорать на шезлонге, заниматься йогой и просто наслаждаться свежим воздухом. Терраса разделена на две зоны: часть крытая под навесом, вторая открытая с шикарным панарамным видом на мегаполис. Еще одним украшением этой квартиры является необычное круглое окно над камином, которое как постер на стене, каждый раз показывает разные, потрясающие картинки неба. Квартира светлая и просторная, в ней много воздуха! Расположена так, что не слышно соседей! В гостиной остекление в пол, при этом зимой тепло, а летом не жарко! Отличная транспортная доступность: до метро 15 минут ...

0 с 21.05.2025, обновлен 13.07.2025

Продавец: Наталья Викторовна

Телефон: +79607893380

Характеристики

Тип дома	монолитный	Этаж	19
Этажей всего	24	До метро	12 мин
До метро, транспорт	пешком	Наличие телефона	да
Студия	да	Наличие балкона	да
Наличие лифта	пассажирский лифт	Санузел	раздельный с/у
Площадь жилая	19.00 кв. м	Площадь кухни	36.60 кв. м
Вид из окон	во двор		

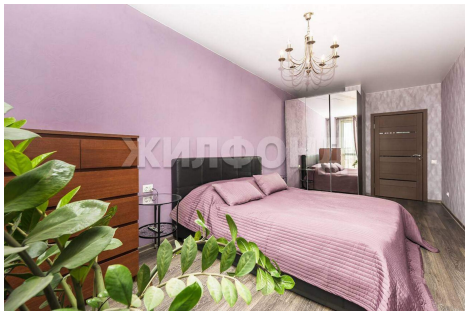

ЖИЛФОНД