Купить квартиру за 7 100 000 рублей на Гоголя улица, д.211

Новосибирская область, Городской округ Новосибирск, Новосибирск, Гоголя улица, д.211

Берёзовая роща

7 100 000 Р
252 669Р за м^2

28.10 м^2	8.00 м^2	13.50 м^2	22 из 25
Общая	Жилая	Кухня	Этаж

1 комн. квартира по ул. Гоголя. Общей площадью: 28.10 кв.м. ПРОДАЕТСЯ в связи с переездом в другой город 1-х комнатная квартира - в Жилом Комплексе Расцветай на Гоголя в самом центре Дзержинского района! ! До МЕТРО Берёзовая Роща- 10 мин. Современный ЖК с закрытой территорией , состоит из 4 домов, детских площадок, подземного и наземного паркинга. В шаговой доступности: Метро(2 станции) , администрация Дзержинского района, ТРЦ Сибирский Молл, парк Берёзовая роща, магазины и т.д. Красота дома , двора и мест общего пользования удовлетворит Вас. Квартира с хорошим , свежим евро-ремонтом. Окна на две стороны. Отличные видовые характеристики. Каждый кв. метр квартиры продуман при ремонте. Все строительные материалы качественные. Вся мебель и техника остается, кроме телевизора, микроволновки и кухонного столика. Это вариант- ЗАХОДИ И ЖИВИ. Одна из лучших локаций в городе. Приглашаем на просмотр. Остались вопросы звоните, отвечу. Рядом с объектом находятся: 4 школы, 3 детских сада, 14 продуктовых магазинов, 1 спортивное учреждение, 1 гимназия, 1 лицей, 1 колледж. Возможен обмен на вашу недвижимость. Возможна продажа в рассрочку. При звонке, пожалуйста, сообщите номер варианта - JV001054195926

0 с 21.05.2025, обновлен 13.07.2025

Продавец: Елена Валентиновна

Телефон: +79628329967

Характеристики

Количество комнат	1	Этаж	22
Этажей всего	25	До метро	14 мин
До метро, транспорт	пешком	Наличие телефона	да
Наличие балкона	да	Наличие лифта	пассажирский лифт
Санузел	совмещенный с/у	Площадь жилая	8.00 кв. м
Площадь кухни	13.50 кв. м	Вид из окон	на улицу и двор

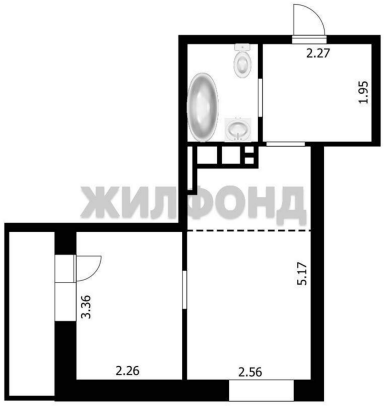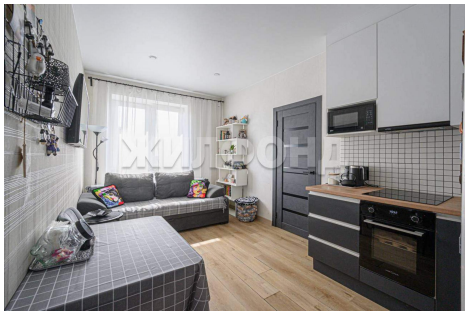
2.27
1.95
5.17
3.36
2.26
2.56