Сдать квартиру за 18 000 рублей на Татьяны Снежиной, 39/1

Новосибирская область, Городской округ Новосибирск, Новосибирск, Татьяны Снежиной, 39/1

Золотая Нива

18 000 Р в месяц

32.00 м^2	20.00 м^2	5.00 м^2	2 из 10
Общая	Жилая	Кухня	Этаж

Студия на 2 этаже 10-этажного дома с площадью 32 кв.м. Светлая квартира со всей необходимой мебелью и бытовой техникой: холодильник, плита с духовым шкафом, микроволновка, чайник, стиральная машина. Квартира с удобной транспортной развязкой, рядом большое количество продуктовых магазинов - гипермаркет Лента, ТЦ Панорама. КУ (частично) и счетчики оплачиваются по квитанции.Номер объекта: #82/658691/14393

27 с 20.05.2025, обновлен 26.08.2025

Продавец: Начало перемен

Телефон: +79231502124

Характеристики

Количество комнат	1	Тип дома	панельный
Этаж	2	Этажей всего	10
Наличие лифта	пассажирский лифт	Санузел	совмещенный с/у
Площадь жилая	20.00 кв. м	Площадь кухни	5.00 кв. м
Отделка	под ключ (чистовая)	Вид из окон	во двор

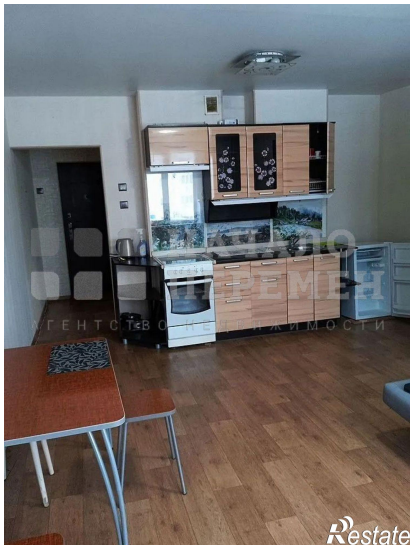

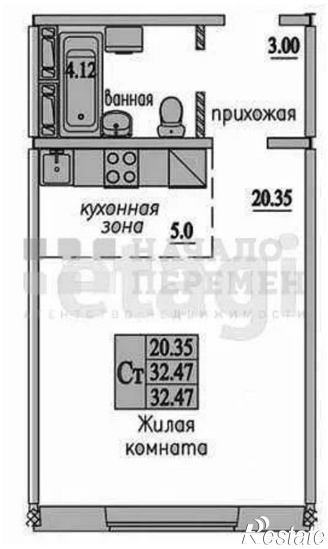
4.12
ванная
3.00
прихожая
кухонная зона
5.0
20.35
Ст
20.35
32.47
32.47
Жилая комната