Сдать квартиру за 24 000 рублей на ул Немировича-Данченко, 4/2

Новосибирская область, Городской округ Новосибирск, Новосибирск, ул Немировича-Данченко, 4/2

Площадь Маркса

24 000 Р в месяц

30.00 м^2	18.00 м^2	10.00 м^2	4 из 5
Общая	Жилая	Кухня	Этаж

Сдаётся уютная однокомнатная квартира в Новосибирске по адресу улица Немировича-Данченко, 4/2. Квартира находится на 4 этаже 5-этажного. Дом находится в районе с развитой инфраструктурой. В шаговой доступности школы, детские сады, клиники и магазины. До станции метро Площадь Маркса можно добраться на автомобиле за 10 минут, что делает транспортную доступность весьма удобной. Условия аренды: квартира сдаётся по договору найма. Оплата: аренда + коммунальные платежи. Предусмотрен залог в размере 15.000₽ Предпочтение отдаётся арендаторам без домашних животных. Квартира идеально подойдёт для одного человека или пары. Сдача квартиры с 3го июня !

0 с 17.05.2025, обновлен 17.05.2025

Продавец: Собственник

Телефон: +79139011126

Характеристики

Количество комнат	1	Тип дома	кирпичный
Этаж	4	Этажей всего	5
Площадь жилая	18.00 кв. м	Площадь кухни	10.00 кв. м

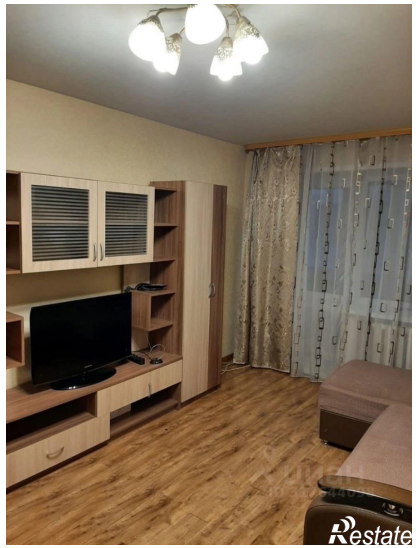
Restate

Restate

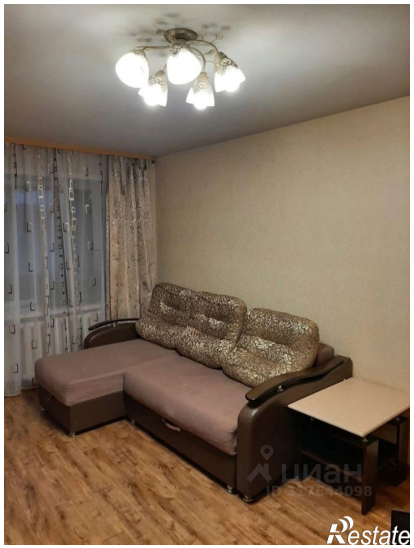
Restate

Restate

Restate