Купить квартиру за 4 990 000 рублей на улица Связистов, 11

Новосибирская область, Городской округ Новосибирск, Новосибирск, улица Связистов, 11

Площадь Маркса

4 990 000 Р
116 047Р за м^2

43.00 м^2	27.30 м^2	7.00 м^2	2 из 9
Общая	Жилая	Кухня	Этаж

Код объекта: 1600626. Продается ухоженная, светлая и уютная 2х комнатная квартира рядом с парком. Площадь квартиры 43,4 м. кв., раздельные комнаты 17 м. кв. и 10,3 м. кв. Большая кухня 7 м. кв. Квартира с хорошим ремонтом: все окна и двери новые, ламинат поменяли в 2024 году. Окна выходят во двор, нет шума от дороги. На 2 м этаже. Хорошая инфраструктура: рядом поликлиника, больница 11, две школы, 48 и 90, детский сад во дворе, троицкий сквер, центр спортивной подготовки Заря, МНТК Хирургии глаза им Федорова, продовольственные магазины, в том числе Мария ра в этом доме- все это в пешей доступности, в 2 минутах ходьбы. Остановка трамвая в 50 м, автобуса 100 м. Легко доехать до метро пл Маркса. Квартира одна из лучших в этом районе, приглашаем на просмотр. Из мебели остается кухонный гарнитур, который делали на заказ под эту квартиру. Остальная мебель по согласованию.

0 с 17.05.2025, обновлен 17.05.2025

Продавец: Собственник

Телефон: +79831236186

Характеристики
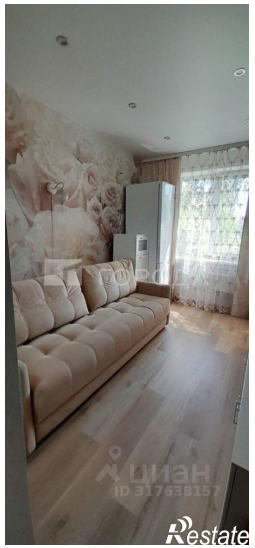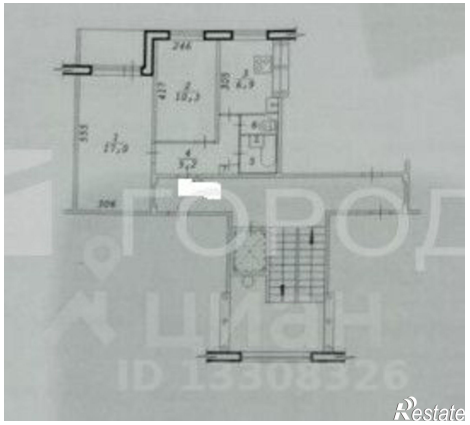
Количество комнат	2	Тип дома	панельный
Этаж	2	Этажей всего	9
Площадь жилая	27.30 кв. м	Площадь комнат	17.00 кв. м
Площадь кухни	7.00 кв. м