Купить квартиру за 4 500 000 рублей на ул Олеко Дундича, 21/3

Новосибирская область, Городской округ Новосибирск, Новосибирск, ул Олеко Дундича, 21/3

Берёзовая роща

4 500 000 Р
107 143Р за м^2

42.00 м^2	25.00 м^2	6.00 м^2	3 из 5
Общая	Жилая	Кухня	Этаж

Благодарю за внимание к нашей квартире . 2 комнатная квартира с раздельными комнатами на две стороны, теплая и светлая. Средний этаж. Квартира требует ремонта, но вполне жилая . 1 взрослый собственник, никто не прописан, без обременений, более 5 лет в собственности. Торг по факту просомтра. Просмотры по договоренности. Рядом с объектом находятся: 1 школа, 5 детских садов, 17 продуктовых магазинов, 1 спортивное учреждение, 1 лицей, 1 колледж. Возможен обмен на вашу недвижимость. Возможна продажа в рассрочку. Комплексная услуга для покупателя с полной финансовой ответственностью агентства При звонке, пожалуйста, сообщите номер варианта - JV002054156277. Дополнительно оплачивается комиссия с покупателя. Пожалуйста, дождитесь ответа специалиста при звонке. Время дозвона до владельца объявления увеличено из-за использования подменных номеров на сайте Циан.

1 с 16.05.2025, обновлен 16.05.2025

Продавец: Собственник

Телефон: +79137215899

Характеристики

Количество комнат	2	Тип дома	панельный
Этаж	3	Этажей всего	5
Площадь жилая	25.00 кв. м	Площадь кухни	6.00 кв. м

https://novosibirsk.restate.ru/obj/prodazha-dvuhkomnatnoy-kvartiri-ul-oleko-dundicha-21-3-18231909990/

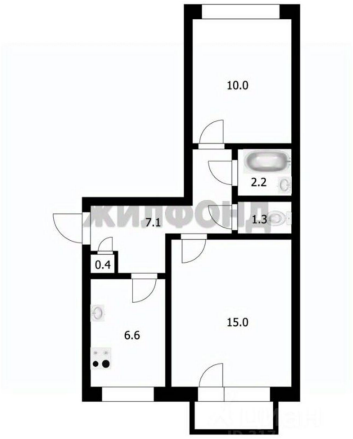

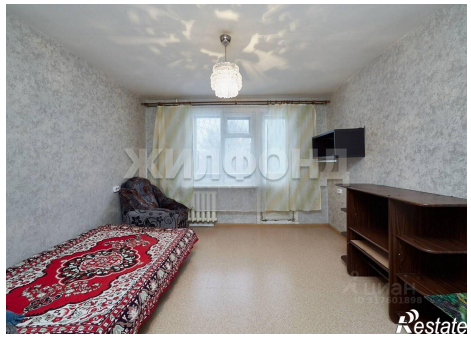

ЖИЛФОНД
Restate

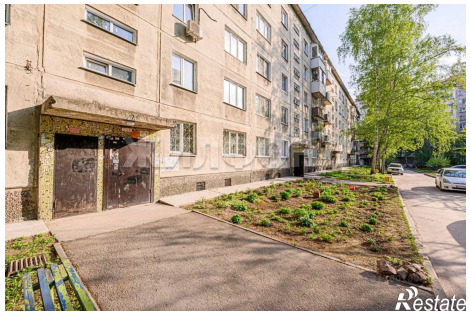
ЖИЛФОНД
Restate