Сдать квартиру за 120 000 рублей на ул Семьи Шамшиных, 3

Новосибирская область, Городской округ Новосибирск, Новосибирск, ул Семьи Шамшиных, 3

Сибирская

120 000 Р в месяц

80.00 м^2	52.00 м^2	10.00 м^2	13 из 25
Общая	Жилая	Кухня	Этаж

Впервые сдается трехкомнатная квартира в ЖК Воздух . Дом бизнес класса. Новый ремонт, никто не жил. Имеется вся необходимая мебель и техника для комфортного проживания. Все продумано до мелочей. Просторная кухня-гостиная с кондиционером. Смарт телевизор 60 дюймов. Диван раскладывается секционно. На кухне вся техника встроенная: посудомоечная машина, индукционная плита, фильтр для воды, подсветка кухонной зоны. Различное световое зонирование. Огромное количество мест для хранения. Две панорамные видовые лоджии: одна в гостиной с видом во двор, вторая в спальне с видом на город и ЖК Мылзавод. Два санузла: один с ванной, один с душевой кабиной. Гигиенический душ, водонагреватель. Третья комната сделана под кабинет или детскую. Центр города, новый дом, закрытая территория. Безопасный и облагороженный зеленый двор без машин. Охрана, видеонаблюдение. Детские площадки и ландшафтный дизайн. Большая наземная крытая парковка в свободном доступе. За дополнительную плату можно арендовать подземную парковку. Очень удобное местоположение. В пяти минутах Метро Сибирская и Маршала Покрышкина , ТЦ Галерея, Гастрокорт, пункты выдачи и тд. Арт. 104692198

1 с 16.05.2025, обновлен 16.05.2025

Продавец: Собственник

Телефон: +79137123459

Характеристики
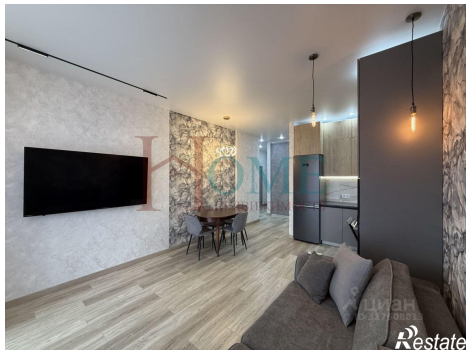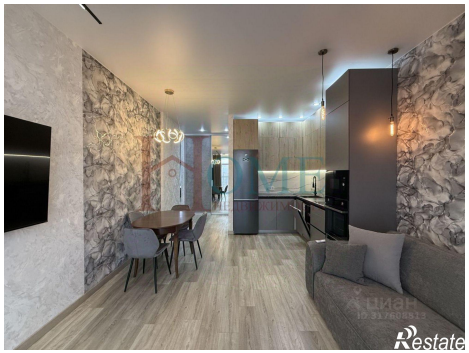
Количество комнат	3	Тип дома	монолитный
Этаж	13	Этажей всего	25
Площадь жилая	52.00 кв. м	Площадь комнат	17.00 кв. м
Площадь кухни	10.00 кв. м