Сдать квартиру за 22 000 рублей на ул В.Высоцкого, 54

Новосибирская область, Городской округ Новосибирск, Новосибирск, ул В.Высоцкого, 54

Золотая Нива

22 000 Р в месяц

76.00 м^2	40.00 м^2	14.00 м^2	10 из 10
Общая	Жилая	Кухня	Этаж

Сдается 2 комнатная квартира. 22т.р/ мес. за 2 месяца, далее по 23т.р.. счётчики дополнительно. Договор по октябрь, далее будет зависеть от политических и рыночных условий в стране. (возможно выставиться на продажу)

1 с 16.05.2025, обновлен 16.05.2025

Продавец: Собственник

Телефон: +79137521504

Характеристики

Количество комнат	2	Тип дома	панельный
Этаж	10	Этажей всего	10
Площадь жилая	40.00 кв. м	Площадь кухни	14.00 кв. м

https://novosibirsk.restate.ru/obj/arenda-dvuhkomnatnoy-kvartiri-ul-v-vysockogo-54-18231909918/

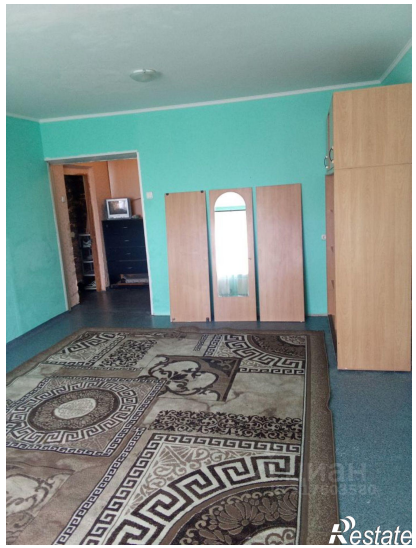

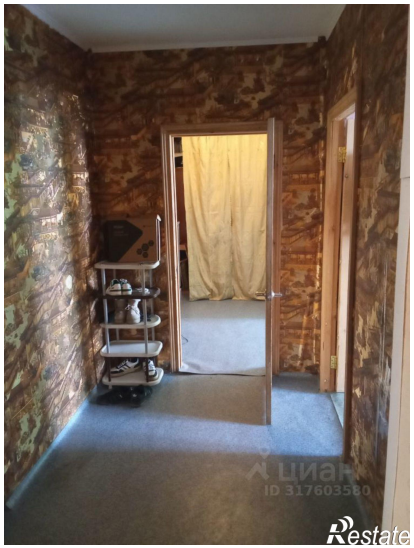
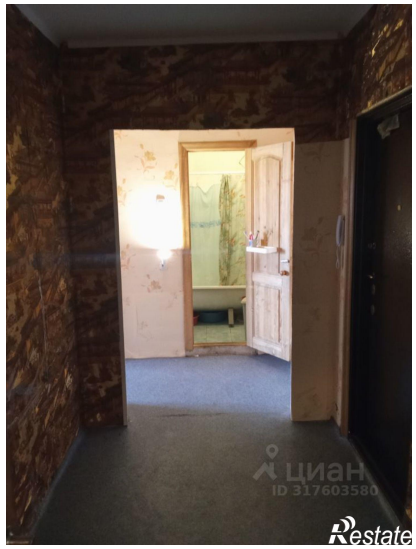
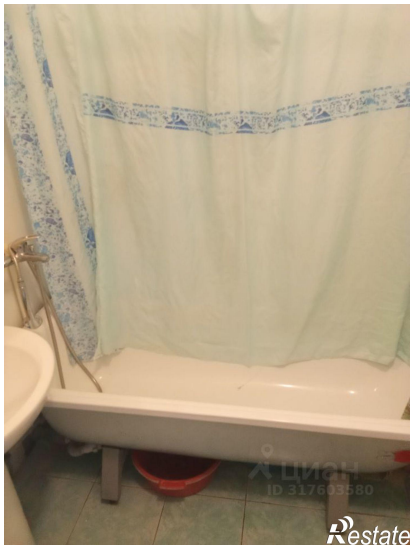
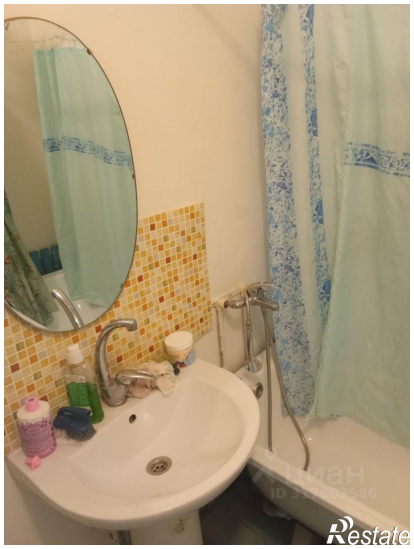

Restate

Restate