Купить квартиру за 6 250 000 рублей на ул Лобачевского, 51

Новосибирская область, Городской округ Новосибирск, Новосибирск, ул Лобачевского, 51

Заельцовская

6 250 000 Р
148 810Р за м^2

42.00 м^2	11.00 м^2	7 из 17
Общая	Кухня	Этаж

1-комн. квартира с отделкой WHITE BOX в ЖК Рафинад на 7 этаже. Общая площадь: 42.3 кв.м., жилая: 14.43 кв.м., площадь просторной кухни-столовой: 11.04 кв.м. Все окна выходят на одну сторону. В квартире одна лоджия, один совмещенный санузел. Высота потолков 2.7 м. Квартира в ЖК Рафинад, расположенном в Заельцовском районе Новосибирска, в окружении леса и между двух озер: Жемчужина Сибири и Утиное. На квартиру распространяется семейная ипотека, IT ипотека, рассрочка на индивидуальных условиях (до 6 месяцев на готовые квартиры). Проект Рафинад создан для современных людей, мечтающих жить на малом удалении от городского центра в экологически выгодном окружении, но, при этом ценящих комфорт и новые девелоперские технологии. Уютное место, обособленное от окружающего пространства, современная урбанистическая архитектура среди живописной безмятежности. Отстранённость от эмоционально нагруженного городского трафика, ясность сознания, спокойствие, уравновешенность. Здоровье, лёгкость дыхания, пробежки, бассейн, лыжи. Экологически выгодное место в черте города с собственной экосистемой. Воздух, который отличается от городского чистотой, загородное небо — без светового загрязнения. Дом рядом с утиными озёрами, берега которых созданы для прогулок. Лес и природные пейзажи радуют ...

0 с 16.05.2025, обновлен 16.05.2025

Продавец: Офис продаж Рафинад

Телефон: +79658243520

Характеристики

Количество комнат	1	Этаж	7
Этажей всего	17	Площадь кухни	11.00 кв. м
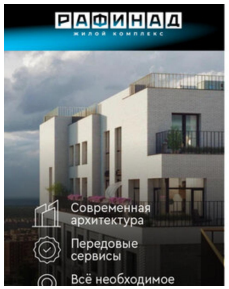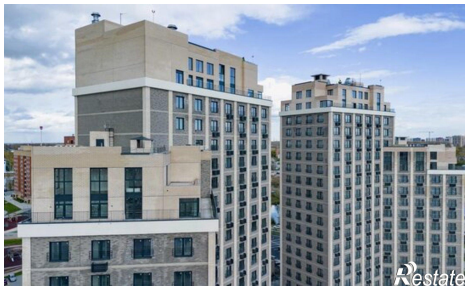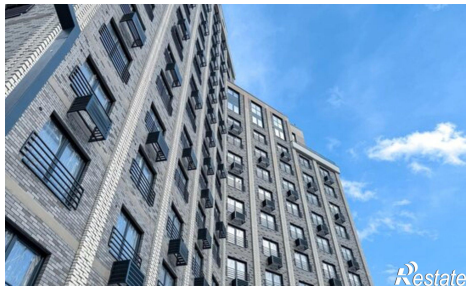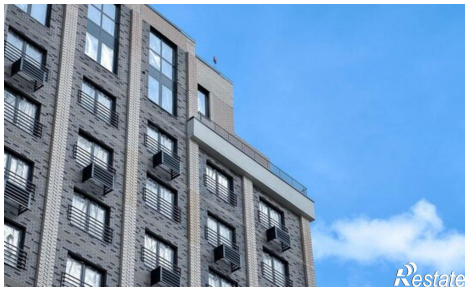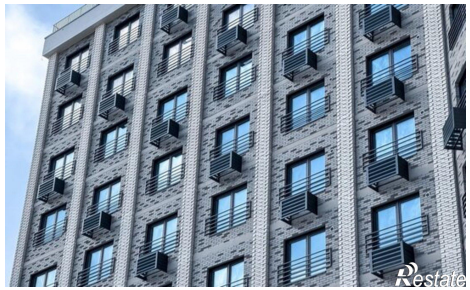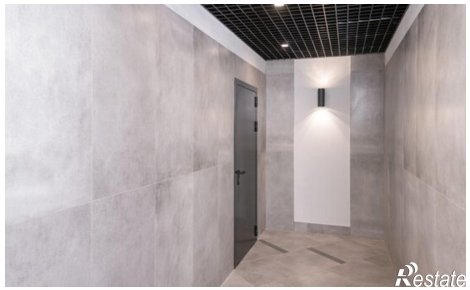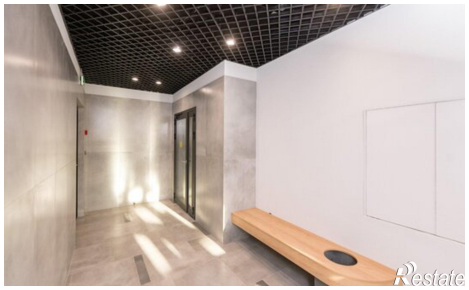
https://novosibirsk.restate.ru/obj/prodazha-odnokomnatnoy-kvartiri-ul-lobachevskogo-51-18231904974/