Купить квартиру за 5 550 000 рублей на Зыряновская улица, д.119

Новосибирская область, Городской округ Новосибирск, Новосибирск, Зыряновская улица, д.119

Речной Вокзал

5 550 000 Р
140 152Р за м^2

39.60 м^2	26.00 м^2	6.00 м^2	1 из 5
Общая	Жилая	Кухня	Этаж

2 комн. квартира по ул. Зыряновская. Общей площадью: 39.60 кв.м. Квартира в отличном состоянии. Очень высокий первый этаж. Под нами еще цокольный этаж. Продуманная, функциональная планировка. Очень теплая, за счет толстых, кирпичных стен. Квартира с окнами на две стороны. Заезд во двор через шлагбаум. Места для парковки всегда в наличии. Для вечерних прогулок и прогулок с детьми - набережная в пяти минутах пешим ходом. Школа, детский сад 300 метров. Метро Речной вокзал 200 метров. Остановка трамвая 70 метров. Автобусы , маршрутное такси 200 метров. Торговый центр, МФЦ, все рядом. Записывайся на просмотр, таких вариантов не много! Рядом с объектом находятся: 2 школы, 3 детских сада, 12 продуктовых магазинов, 1 спортивное учреждение, 2 колледжа. Возможен обмен на вашу недвижимость. Возможна продажа в рассрочку. При звонке, пожалуйста, сообщите номер варианта - JV002054168120

0 с 16.05.2025, обновлен 13.07.2025

Продавец: Евгений Вениаминович

Телефон: +79682214603

Характеристики
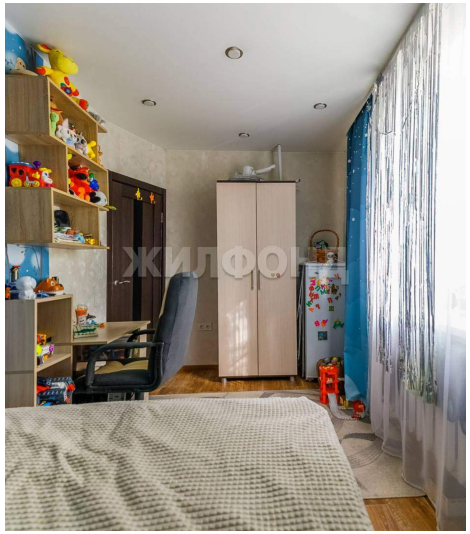
Количество комнат	2	Тип дома	кирпичный
Этаж	1	Этажей всего	5
До метро	4 мин	До метро, транспорт	пешком
Наличие телефона	да	Санузел	раздельный с/у
Площадь жилая	26.00 кв. м	Площадь кухни	6.00 кв. м
Наличие парковки	да	Вид из окон	на улицу и двор