Купить квартиру за 5 700 000 рублей на ул В.Высоцкого, 40

Новосибирская область, Городской округ Новосибирск, Новосибирск, ул В.Высоцкого, 40

Золотая Нива

5 700 000 Р
83 824Р за м^2

68.00 м^2	10.00 м^2	2 из 10
Общая	Кухня	Этаж

Уютная светлая , комфортная, большая квартира , площадью 67,6 кв.м.(без учета лоджии) в хорошем состоянии в начале Плющихинского жилмассива, что исключает попадания в пробку. В квартире и у дома тихо - дом удалён от дороги.. Отличная планировка квартиры. Три изолированные комнаты. Просторная кухня. Гардеробная. Ванна и туалет в отдельных помещениях. Окна все пластиковые, установлены приборы учета воды,. Сантехника и электрика в исправном рабочем состоянии. Три квартиры на этаже. Хорошие соседи. Перепланировок нет. Район с развитой инфраструктурой, есть все необходимое для комфортного проживания. Рядом школы, детские сады, гипермаркет Лента, магазины Мария-Ра, Ярче, Магнит, Пятёрочка, Новэкс, Сбербанк, городская поликлиника, диагностические центры, недалеко Лазурный бассейн, аптеки и много другое. Удобная транспортная развязка. До автобусной остановки 3 минуты пешком.. До метро Золотая нива 10 минут . ЧИСТАЯ ПРОДАЖА! В собственности более 10 лет, 1 взрослый собственник, без обременений, материнский капитал не использовался - быстрый выход на сделку. При покупке данного объекта предусмотрена комиссия агентства.

0 с 15.05.2025, обновлен 15.05.2025

Продавец: Юлия Анатольевна

Телефон: +79130177106

Характеристики
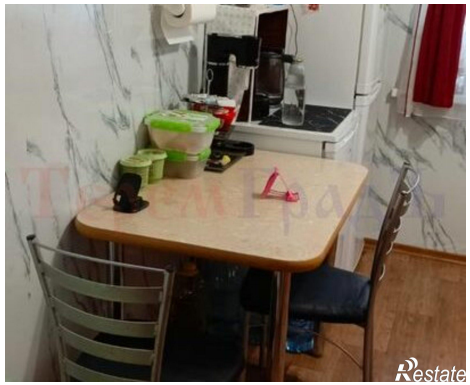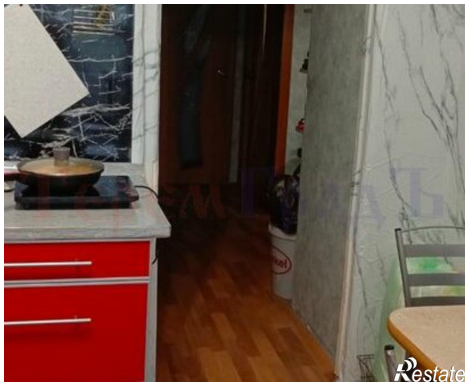
Количество комнат	3	Этаж	2
Этажей всего	10	Площадь кухни	10.00 кв. м