Купить квартиру за 6 000 000 рублей на ул Доватора, 31

Новосибирская область, Городской округ Новосибирск, Новосибирск, ул Доватора, 31

Золотая Нива

6 000 000 Р
100 000Р за м^2

60.00 м^2	42.30 м^2	7.00 м^2	5 из 9
Общая	Жилая	Кухня	Этаж

Просторная трёхкомнатная смежно-изолированная квартира для семьи с детьми, когда важна шаговая доступность школ, детских садов и инфраструктуры! Квартира имеет смежно-изолированную планировку, включающую в себя три просторные и светлые комнаты. Окна выходят на две стороны дома, есть балкон и застекленная лоджия с местами для хранения. С балкона открывается прекрасный вид на горизонт поверх 5 этажек. Летом можно отдыхать в кресле, пить чай или кофе и наслаждаться закатами! Кухня имеет достаточно пространства для размещения обеденного стола и кухонной мебели. Остаётся кухонный гарнитур и плита. Санузел совмещенный. Дом расположен в развитом районе с хорошей инфраструктурой. В шаговой доступности находятся детские сады, школы, магазины, аптеки, банки и другие объекты социального и бытового назначения. Во дворе дома есть большая футбольная площадка, где играют много детей в разные игры. Так же площадка для детей помладше. Удобная транспортная доступность еще один плюс данного объекта. Рядом с домом расположены остановки общественного транспорта, откуда можно легко добраться до любой точки города. Также рядом проходит Гусинобродское шоссе, что обеспечивает быстрый выезд из города на автомобиле. Звоните и приходите на просмотр ! Рядом с объектом находятся: 2 школы, 4 детских сада ...

0 с 15.05.2025, обновлен 15.05.2025

Продавец: Собственник

Телефон: +79134730519

Характеристики

Количество комнат	3	Тип дома	панельный
Этаж	5	Этажей всего	9
Площадь жилая	42.30 кв. м	Площадь кухни	7.00 кв. м
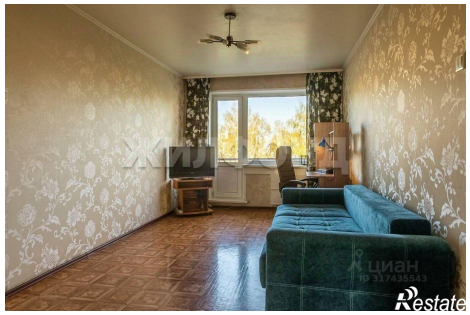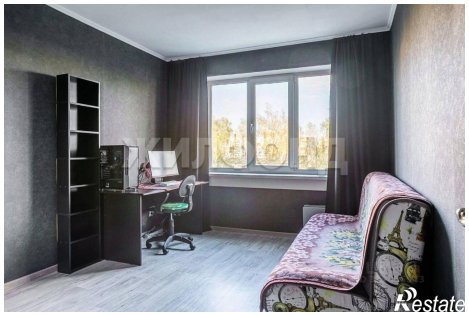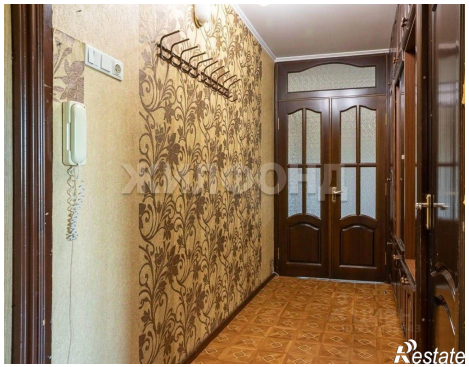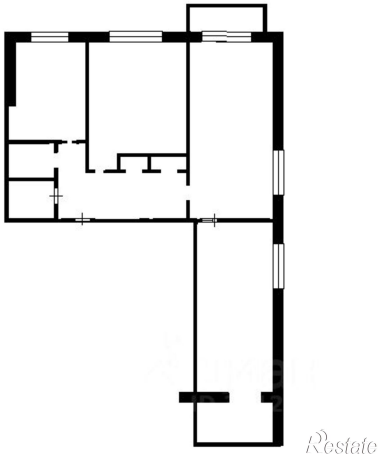
https://novosibirsk.restate.ru/obj/prodazha-tryohkomnatnoy-kvartiri-ul-dovatora-31-18231897212/