Купить квартиру за 3 390 000 рублей на улица Связистов, 123

Новосибирская область, Городской округ Новосибирск, Новосибирск, улица Связистов, 123

Площадь Маркса

3 390 000 Р
109 355Р за м^2

31.00 м^2	16.80 м^2	6.00 м^2	2 из 9
Общая	Жилая	Кухня	Этаж

Отличный вариант в центре юго-западного массива !!! сверхпривлекательная цена!!!! редкая планировка - окна на две стороны (распашонка) и дополнительно 6,4 кв.м: балкон (2,9 кв.м) и лоджия (3,5 кв.м), не входящие в площадь квартиры. жилая комната с выходом на балкон, кухня - с выходом на лоджию! кухню можно перенести в комнату и получится - 2ая студия. установлены пластиковые окна! документы в полном порядке и готовы к быстрой сделке! квартира без прописанных, обременений, перепланировок. приглашаем на просмотры !!!! Рядом с объектом находятся: 2 школы, 2 детских сада, 16 продуктовых магазинов, 1 спортивное учреждение, 1 лицей. Возможен обмен на вашу недвижимость. Возможна продажа в рассрочку. Комплексная услуга для покупателя с полной финансовой ответственностью агентства При звонке, пожалуйста, сообщите номер варианта - JV001054191703. Дополнительно оплачивается комиссия с покупателя. Пожалуйста, дождитесь ответа специалиста при звонке. Время дозвона до владельца объявления увеличено из-за использования подменных номеров на сайте Циан.

0 с 14.05.2025, обновлен 14.05.2025

Продавец: Собственник

Телефон: +79130635586

Характеристики
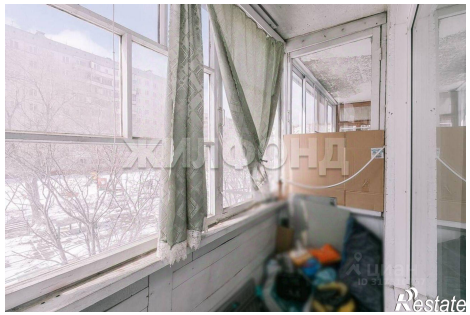
Количество комнат	1	Тип дома	панельный
Этаж	2	Этажей всего	9
Площадь жилая	16.80 кв. м	Площадь кухни	6.00 кв. м