Купить квартиру за 11 990 000 рублей на Горский мкр, 53

Новосибирская область, Городской округ Новосибирск, Новосибирск, Горский мкр, 53

Студенческая

11 990 000 Р

119 900Р за м^2

100.00 м^2	64.30 м^2	16.00 м^2	6 из 11
Общая	Жилая	Кухня	Этаж

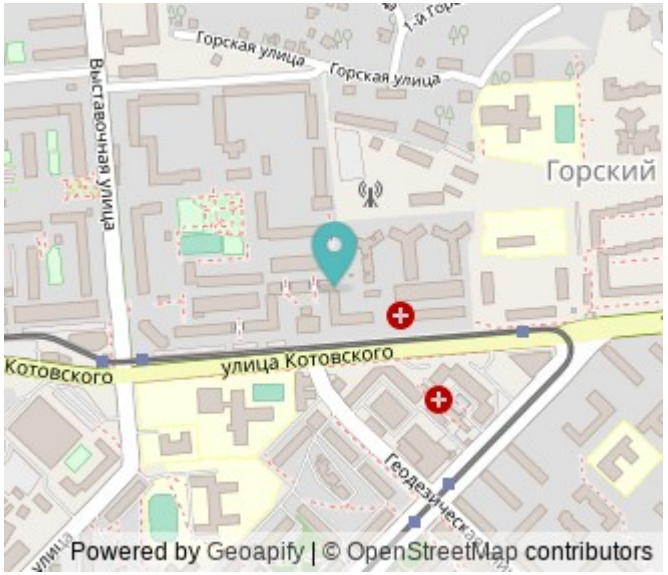

Арт. 103333935 Этот объект возможно приобрести в ипотеку по субсидированной ставке от 14.75% Просторная 3х комнатная квартира в спальном районе города. В прихожей, кухне и сан. узлах пол с подогревом. В квартире встроена вентиляционная система, кондиционер. Одна лоджия выходит из кухни, вторая из спальни. Встроена душевая кабина-ванная с функцией парной и массажа. Просторная гардеробная. 3-х камерный стеклопакет, очень хорошая звукоизоляция. Подъезд только после ремонта. Рядом детские сады, школа, физико-математический лицей, а самое важное это - метро. Во дворе находится парк горского жил. массива, детская площадка, предназначенная только для нашего дома, подземные стоянки и гаражи. В подарок остается кух. гарнитур п-во Италия с встроенной быт. техникой Bosh. Плюс отличный подарок-это 2 наземные парковки. Дополнительно оплачивается комиссия с покупателя.

0 с 14.05.2025, обновлен 14.05.2025

Продавец: Собственник

Телефон: +79833013538

Характеристики

Количество комнат	3	Тип дома	монолитный
Этаж	6	Этажей всего	11
Площадь жилая	64.30 кв. м	Площадь комнат	27.50 кв. м
Площадь кухни	16.00 кв. м		

https://novosibirsk.restate.ru/obj/prodazha-tryohkomnatnoy-kvartiri-gorskiy-mkr-53-18231890569/

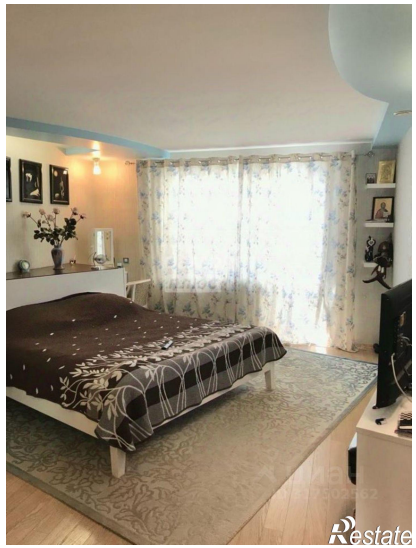

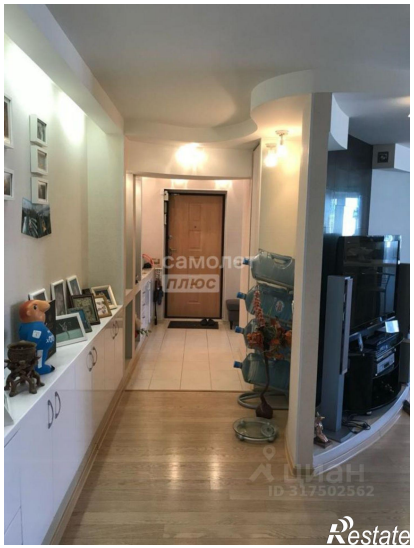

Restate

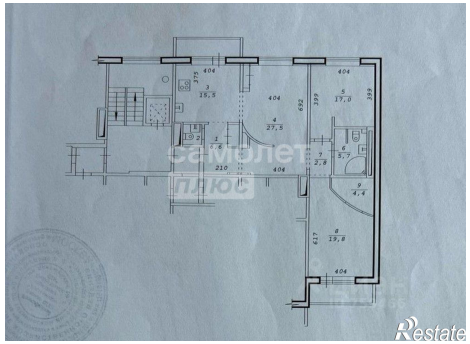
Restate