Сдать квартиру за 60 000 рублей на Горский мкр, 11

Новосибирская область, Городской округ Новосибирск, Новосибирск, Горский мкр, 11

60 000 Р в месяц

82.00 м^2	12.00 м^2	15 из 18
Общая	Кухня	Этаж

Код объекта: 1472885. Сдается полноценная трехкомнатная квартира расположенная по адресу улица Горский микрорайон,11.Кирпичный, одноподъездный дом, охрана. В квартире имеется все для комфортного проживания мебель и бытовая техника.есть посудомоечная машина. Много шкафов, достаточно места для хранения вещей. Застекленный балкон.Красивый вид на город из окна. Имеется кондиционер!Аренда в месяц 60000 и коммунальные платежи, интернет оплачиваются дополнительно. Имеется страховой депозит.

0 с 14.05.2025, обновлен 14.05.2025

Продавец: Собственник

Телефон: +79831236186

Характеристики
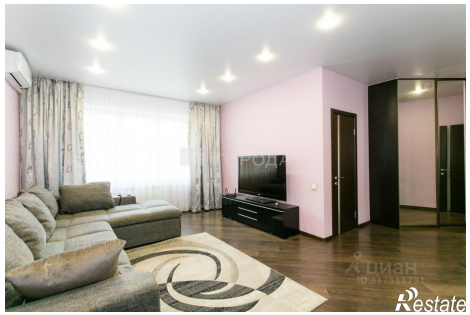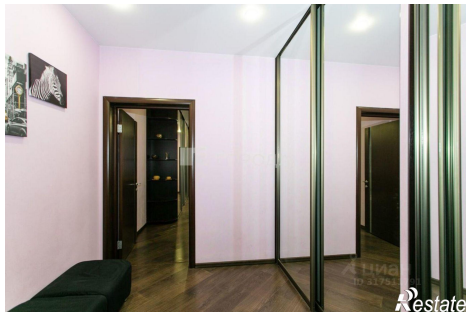
Количество комнат	3	Тип дома	кирпичный
Этаж	15	Этажей всего	18
Площадь кухни	12.00 кв. м