Купить квартиру за 6 750 000 рублей на улица Дмитрия Донского, 27/1

Новосибирская область, Городской округ Новосибирск, Новосибирск, улица Дмитрия Донского, 27/1

Заельцовская

6 750 000 Р

153 409Р за м^2

44.00 м^2	5.00 м^2	2 из 5
Общая	Кухня	Этаж

Продается стильная квартира после капитального ремонта Ремонт выполнен по дизайн-проекту — никто еще не жил. Остается вся мебель и техника. О квартире • Полный капитальный ремонт: залит пол, выровнены стены, заменены проводка и трубы. • Современная отделка: ПВХ-плитка на полу, натяжные потолки, новые пластиковые окна. • Просторная планировка: • Большая спальня с удобной гардеробной системой. • Просторная гостиная для отдыха и приема гостей. О доме и районе • Зеленый двор с местами для отдыха. • Большая парковка у дома. • Удобная локация: рядом магазины, школы, детские сады, удобный выезд в любую точку города. • 5 минут до метро Заельцовская. Документы готовы • Один взрослый собственник. • Без обременений. • Быстрый выход на сделку. Звоните, с удовольствием покажем квартиру в удобное для вас время.

0 с 14.05.2025, обновлен 14.05.2025

Продавец: Собственник

Телефон: +79137241634

Характеристики

Количество комнат	2	Тип дома	кирпичный
Этаж	2	Этажей всего	5
Площадь кухни	5.00 кв. м		
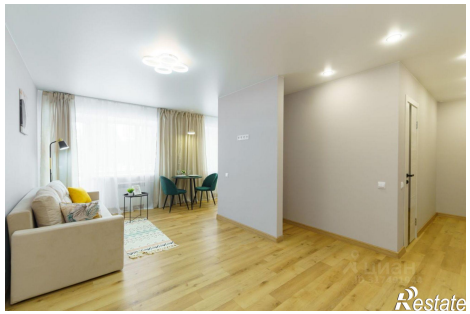
https://novosibirsk.restate.ru/obj/prodazha-dvuhkomnatnoy-kvartiri-ulica-dmitriya-donskogo-27-1-18231887501/