Сдать квартиру за 40 000 рублей на ул Дуси Ковальчук, 252/1

Новосибирская область, Городской округ Новосибирск, Новосибирск, ул Дуси Ковальчук, 252/1

40 000 Р в месяц

42.00 м^2	25.00 м^2	12.00 м^2	9 из 22
Общая	Жилая	Кухня	Этаж

Предлагается просторная, видовая, 2-комнатная квартира с дизайнерским ремонтом и продуманной функциональной планировкой в центре Заельцовского района. Квартира располагается на 9-м этаже 22-этажного дома комфорт-класса Беркут Хаус . Гостиная объединена с кухонной зоной, одна изолированная комната - спальня с застекленной лоджией. Квартира оснащена всем необходимым для проживания: холодильник, телевизор, плита, стиральная машина и т.д. Окна выходят в собственный уютный двор без посторонних звуков, уличной грязи и машин. Закрытая территория, круглосуточная охрана и диспетчерская служба, видеонаблюдение внутри подъезда и по периметру дома Для некурящих аккуратных и ответственных жильцов Звоните для организации просмотра! Арт. 104413754

0 с 14.05.2025, обновлен 14.05.2025

Продавец: Собственник

Телефон: +79138928372

Характеристики

Количество комнат	2	Тип дома	кирпичный
Этаж	9	Этажей всего	22
Площадь жилая	25.00 кв. м	Площадь комнат	25.00 кв. м
Площадь кухни	12.00 кв. м		

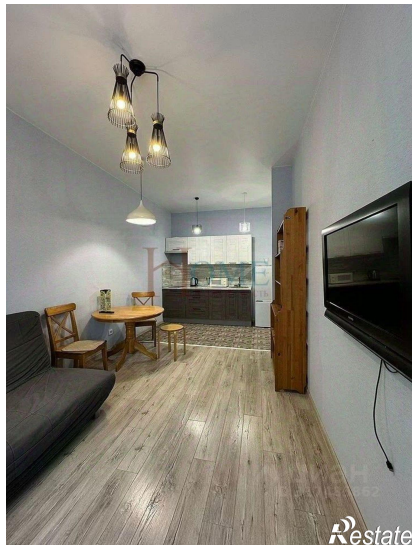

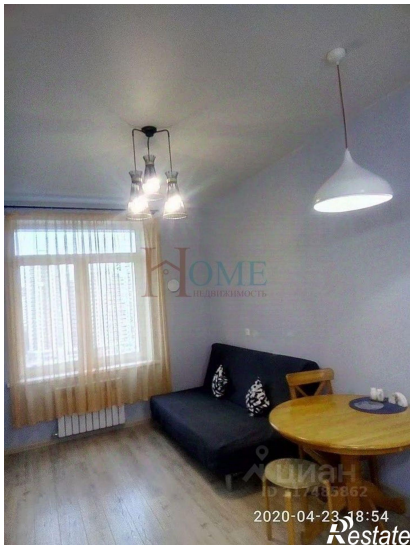
2020-04-23 18:54
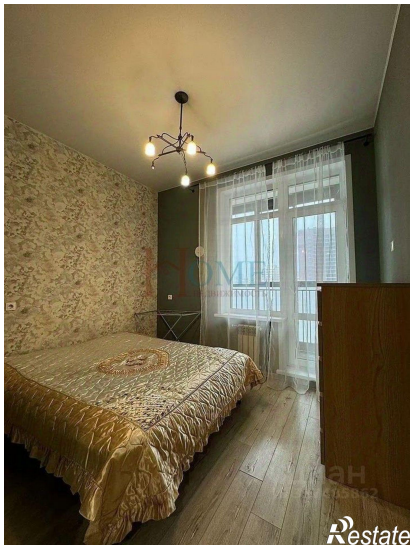

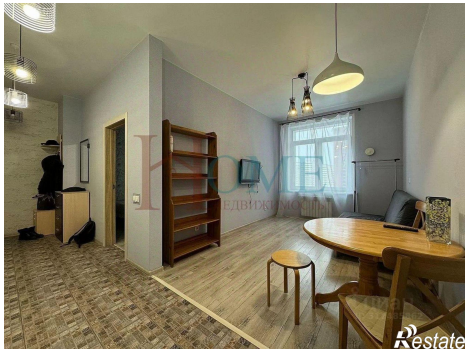

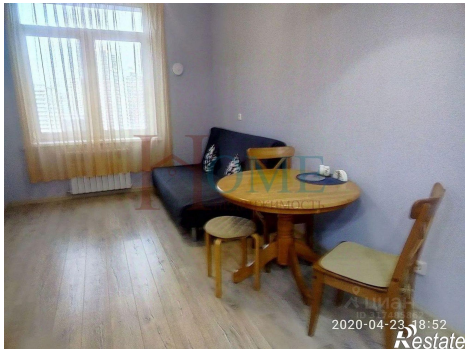
2020-04-23 18:52

2020-04-23 18:51
Restate

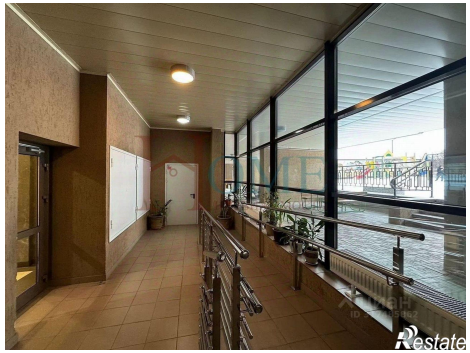
Restate