Сдать квартиру за 25 000 рублей на ул Спортивная, 27

Новосибирская область, Городской округ Новосибирск, Новосибирск, ул Спортивная, 27

Площадь Маркса

25 000 Р в месяц

57.00 м^2	32.00 м^2	9.00 м^2	4 из 11
Общая	Жилая	Кухня	Этаж

Предлагается вашему вниманию отличная большая квартира с кухней 9 кв.м, с ремонтом. Обои, на полу линолеум, в ванной и в туалете(раздельный) кафель,с бойлером на 30л. Из мебели есть стенка с 2-мя шкафами, 2 дивана, кресло, кухонный гарнитур, два шкафа в прихожей. Из техники есть холодильник, электроплита, стиральная машинка автомат и прочее. Сдам чистоплотной не курящей семье. Могу рассмотреть вариант как однокомнатную переложив мебель в спальню (обговаривается отдельно). Дом находится в экологически чистом районе. Отличная транспортная доступность, прекрасно развитая инфраструктура, магазины, спортивный комплекс Заря. Дом расположен в 20 минутах езды от станции метро Площадь Маркса . Предоплата за 1 месяц. Залог 10000 ----- Примечание: у собственника могут быть дополнительные пожелания к жильцам - обсудите их в чате или по телефону

0 с 14.05.2025, обновлен 14.05.2025

Продавец: Собственник

Телефон: +79139109085

Характеристики

Количество комнат	2	Тип дома	панельный
Этаж	4	Этажей всего	11
Площадь жилая	32.00 кв. м	Площадь кухни	9.00 кв. м
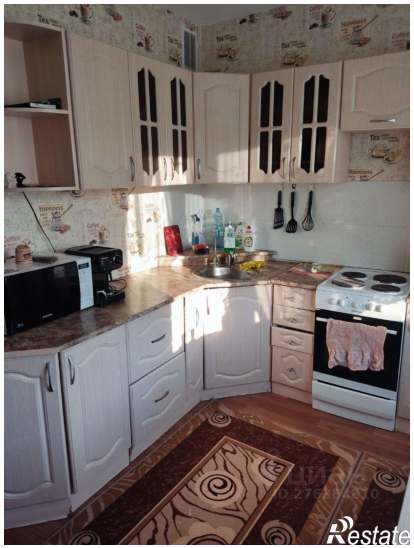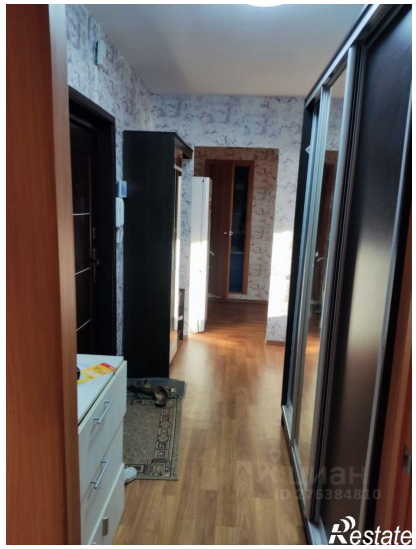
https://novosibirsk.restate.ru/obj/arenda-dvuhkomnatnoy-kvartiri-ul-sportivnaya-27-18231887354/