Купить квартиру за 5 800 000 рублей на Курчатова улица, д.18

Новосибирская область, Городской округ Новосибирск, Новосибирск, Курчатова улица, д.18

Заельцовская

5 800 000 Р
133 949Р за м^2

43.30 м^2	26.09 м^2	6.00 м^2	1 из 17
Общая	Жилая	Кухня	Этаж

2 комн. квартира по ул. Курчатова. Общей площадью: 43.30 кв.м. СРОЧНАЯ ПРОДАЖА! ДОКУМЕНТЫ В ПОРЯДКЕ! ЖК НОВЫЕ СНЕГИРИ ИЗОЛИРОВАННАЯ КВАРТИРА с МЕБЕЛЬЮ И БЫТОВОЙ ТЕХНИКОЙ! ! ПОТОЛОК 3 м. 2 ! ! Комплекс состоит из двух кирпичных 17-этажных домов со спортивно-оздоровительным комплексом и сквером. Закрытая территория концепции двор без машин, современная система видеонаблюдения, консьерж, санузел и просторная колясочная. 2 грузопассажирских лифта с доступом в кладовые. Отлично развита инфраструктура микрорайона: общеобразовательные и спортивные школы, детские сады, поликлиники, плавательный бассейн, банный комплекс Мыловар, ТРЦ ГОЛДЕН ПАРК, гипермаркеты ЛЕНТА, ЛЕРУА МЕРЛЕН, КОЛОРЛОН, отличная транспортная развязка, рядом остановка общественного транспорта. Площадь квартиры с учётом лоджии 45.11 м 2. Выполнен качественный, свежий ремонт, на стенах обои, на полу линолеум, пол в сан. узле в кафеле. Лоджия застеклена, потолок-панели, стены выкрашены. Квартира готова к заселению! Подходит под любую форму расчёта. С удовольствием приглашаем Вас на просмотр! Рядом с объектом находятся: 3 школы, 5 детских садов, 11 продуктовых магазинов, 1 спортивное учреждение. Возможен обмен на вашу недвижимость. Возможна продажа в рассрочку. При звонке, пожалуйста, сообщите ...

0 с 14.05.2025, обновлен 29.08.2025

Продавец: Юлия Леонидовна

Телефон: +79607920148

Характеристики
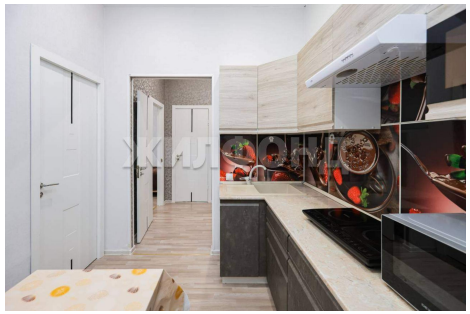
Количество комнат	2	Тип дома	монолитный
Этаж	1	Этажей всего	17
До метро	76 мин	До метро, транспорт	пешком
Наличие телефона	да	Наличие балкона	да
Наличие лифта	пассажирский лифт	Санузел	совмещенный с/у
Площадь жилая	26.09 кв. м	Площадь кухни	6.00 кв. м
Вид из окон	во двор