Купить квартиру за 10 999 900 рублей на ул Садовая, 21

Новосибирская область, Городской округ Новосибирск, Новосибирск, ул Садовая, 21

Октябрьская

10 999 900 Р

274 998Р за м^2

40.00 м^2	30.00 м^2	5.00 м^2	11 из 24
Общая	Жилая	Кухня	Этаж

В продаже светлая и уютная двухкомнатная студия в доме комфорт класса, в двух минутах ходьбы от станции метро Октябрьская.Площадь Ленина в 15 минутах спокойным шагом, так же в непосредственной близости Сибирский Институт Управления , детский сад ,школа , сад Кирова , стадион Хоккайдо.В квартире остается вся мебель и техника.Чистая продажа ,документы готовы к сделке.Показ в любое время .

0 с 14.05.2025, обновлен 14.05.2025

Продавец: Собственник

Телефон: +79138938850

Характеристики
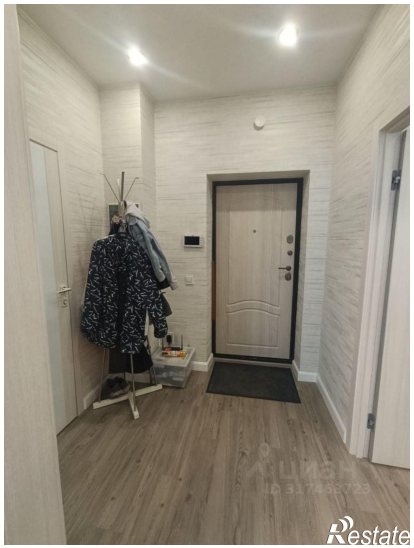
Количество комнат	1	Тип дома	кирпичный
Этаж	11	Этажей всего	24
Площадь жилая	30.00 кв. м	Площадь кухни	5.00 кв. м