Купить квартиру за 4 500 000 рублей на Дмитрия Донского улица, д.45

Новосибирская область, Городской округ Новосибирск, Новосибирск, Дмитрия Донского улица, д.45

Заельцовская

4 500 000 Р
150 502Р за м^2

29.90 м^2	19.00 м^2	6.00 м^2	2 из 5
Общая	Жилая	Кухня	Этаж

1 комн. квартира по ул. Дмитрия Донского. Общей площадью: 29.90 кв.м. Квартира в отличном состоянии, после ремонта, в одном из лучших мест нашего города! ! Угловая, с большой комнатой и двумя окнами (можно при необходимости сделать две комнаты!) . Свежий качественный ремонт, менялось всё. Для комфортной жизни есть всё самое необходимое, прямо рядом с домом, не переходя дорог, - две школы, четыре детских сада, Тимирязевский сквер, магазины. В шаговой доступности метро пл. Калинина, через дорогу - Новосибирский Зоопарк! Подходит под любой расчет, с документами всё отлично! Готовы рассмотреть обмен на частный дом. Рядом с объектом находятся: 3 школы, 7 детских садов, 10 продуктовых магазинов, 1 спортивное учреждение, 1 колледж. Возможен обмен на вашу недвижимость. Возможна продажа в рассрочку. При звонке, пожалуйста, сообщите номер варианта - JV001054195390

0 с 13.05.2025, обновлен 02.09.2025

Продавец: Наталья Константиновна

Телефон: +79658277324

Характеристики
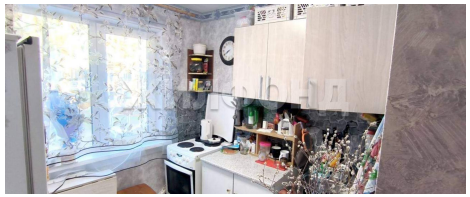
Количество комнат	1	Тип дома	панельный
Этаж	2	Этажей всего	5
До метро	7 мин	До метро, транспорт	пешком
Наличие телефона	да	Наличие балкона	да
Санузел	совмещенный с/у	Площадь жилая	19.00 кв. м
Площадь кухни	6.00 кв. м	Наличие парковки	да
Вид из окон	во двор