Купить квартиру за 7 000 000 рублей на ул Ельцовская, 2/3

Новосибирская область, Городской округ Новосибирск, Новосибирск, ул Ельцовская, 2/3

Заельцовская

7 000 000 Р
155 556Р за м^2

45.00 м^2	16.00 м^2	4 из 6
Общая	Кухня	Этаж

Однокомнатная квартира в кирпичном доме. Итальянский кухонный гарнитур из массива дерева, интересное световое решение, встроенная посудомоечная машина, тёплый пол на кухне, в коридоре, в ванной комнате. Застекленная лоджия, на лоджии установлена система хранения для вещей. Просторная светлая комната, которую можно разделить на две зоны: спальную и гостиную за счет мебели, которая изготовлена на заказ под квартиру. В комнате имеется рабочая зона. В наличии кондиционер Panasonic. За шкафом-купе организована небольшая, но вместительная гардеробная. Зимой в квартире тепло, чаще всего зимой батареи отключены, окна выходят на солнечную сторону, на окнах в комнате имеются жалюзи. Отсутствует слышимость соседей. Удобная автомобильная развязка, в 10-ти минутах Заельцовский парк. Светлая, теплая, просторная квартира.

0 с 12.05.2025, обновлен 12.05.2025

Продавец: Собственник

Телефон: +79833210039

Характеристики

Количество комнат	1	Этаж	4
Этажей всего	6	Площадь кухни	16.00 кв. м

https://novosibirsk.restate.ru/obj/prodazha-odnokomnatnoy-kvartiri-ul-elcovskaya-2-3-18231869888/

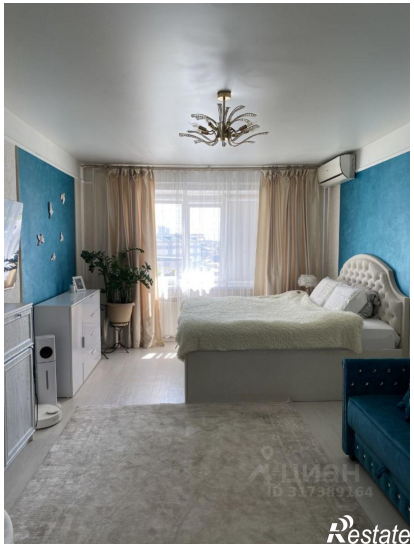
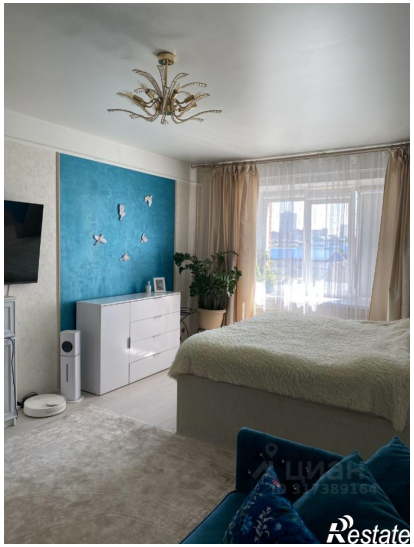

Restate

Restate