Сдать квартиру за 35 000 рублей на ул Доватора, 19/1

Новосибирская область, Городской округ Новосибирск, Новосибирск, ул Доватора, 19/1

35 000 Р в месяц

60.00 м^2	40.00 м^2	7.00 м^2	2 из 5
Общая	Жилая	Кухня	Этаж

Сдается уютная 3-к квартира в Дзержинском р-не. Хорошая планировка и ремонт квартиры. Имеется вся необходимая мебель и бытовая техника. Есть парковочное место. Через две остановки от дома находится метро Золотая Нива. Рядом с домом остановка, магазины,аптека, дет.поликлиника, школа. Арт. 103919864

1 с 10.05.2025, обновлен 10.05.2025

Продавец: Собственник

Телефон: +79137528788

Характеристики

Количество комнат	3	Тип дома	кирпичный
Этаж	2	Этажей всего	5
Площадь жилая	40.00 кв. м	Площадь комнат	40.00 кв. м
Площадь кухни	7.00 кв. м		

https://novosibirsk.restate.ru/obj/arenda-tryohkomnatnoy-kvartiri-ul-dovatora-19-1-18231859136/

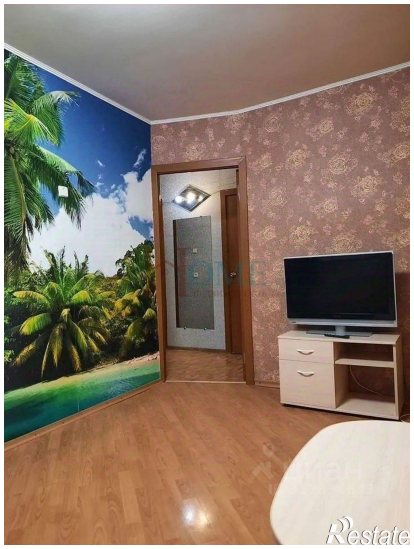

Restate

Restate