Купить квартиру за 10 500 000 рублей на улица Адриена Лежена, 10/2

Новосибирская область, Городской округ Новосибирск, Новосибирск, улица Адриена Лежена, 10/2

Золотая Нива

10 500 000 Р
132 911Р за м^2

79.00 м^2	18.00 м^2	3 из 11
Общая	Кухня	Этаж

Вашему вниманию представлена шикарная, очень просторная и уютная квартира общей площадью 80 кв. метров. Уникальная планировка и квадратура для двухкомнатной квартиры! Функциональная гардеробная, кухня гостиная 20 кв. метров с выходом на лоджию, просторный холл, светлые изолированные комнаты с видом во двор и внешнюю часть дома. Вся мебель и бытовая техника остаётся в квартире! Территория дома огорожена, охрана и шлагбаум, нет проблем с наземной парковкой. Дом кирпичный, одноподъездный и невысокой застройки, что сейчас является редкостью! Отличная транспортная развязка, до м. Золотая Нива 5 минут пешком. Инфраструктура развита, в шаговой доступности лицей 113, детские сады, детская и взрослая поликлиника, парк Каменка, Берёзовая роща. Нет никаких обременений, один взрослый собственник, никто не прописан, быстрый выход на сделку! Продажа от собственника

0 с 09.05.2025, обновлен 10.05.2025

Продавец: Собственник

Телефон: +79137243470

Характеристики

Количество комнат	2	Тип дома	кирпичный
Этаж	3	Этажей всего	11
Площадь кухни	18.00 кв. м		

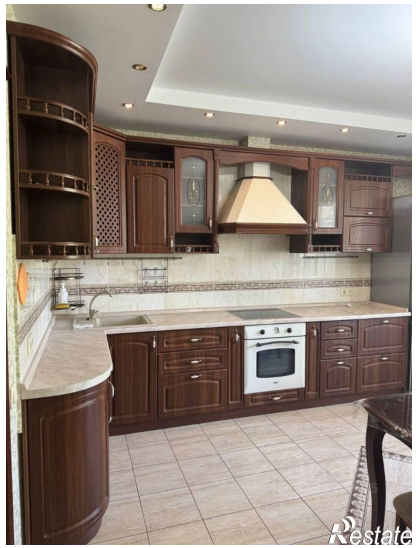
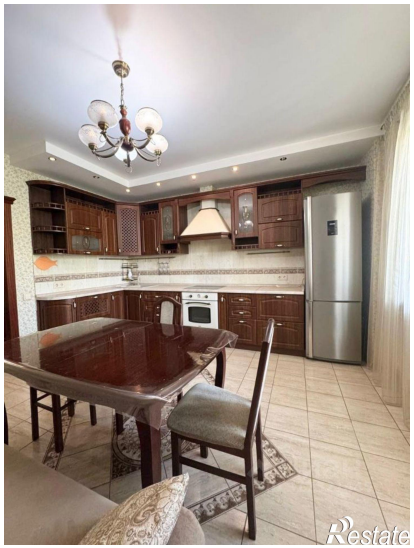

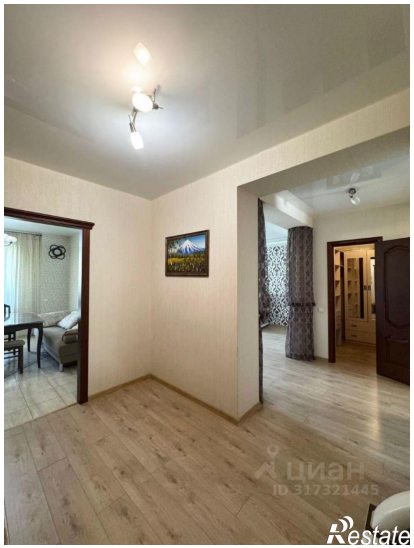
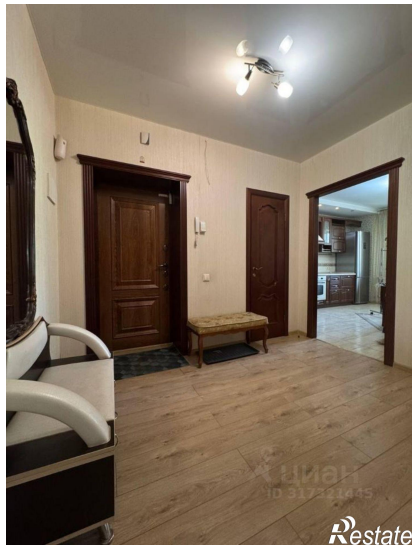
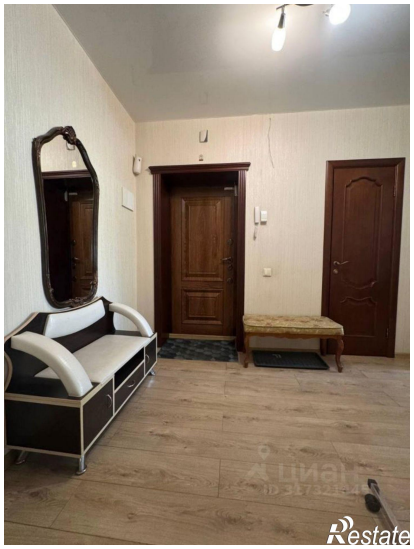
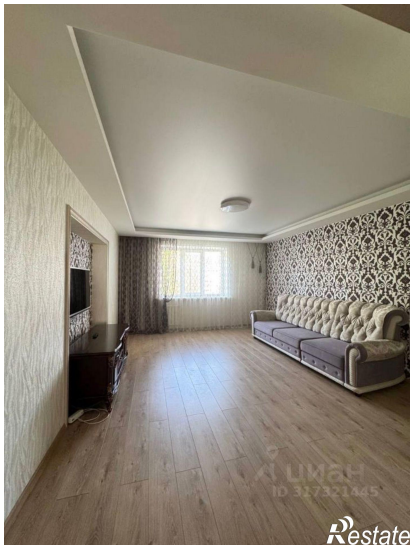

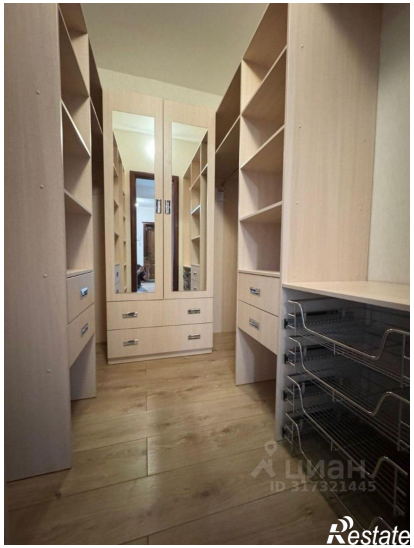
ЦИАН
ID 317321445
Restate

ЦИАН
ID 317321445
Restate