Купить квартиру за 4 830 000 рублей на Курчатова улица, д.17

Новосибирская область, Городской округ Новосибирск, Новосибирск, Курчатова улица, д.17

Заельцовская

4 830 000 Р

93 605Р за м^2

51.60 м^2	31.00 м^2	7.90 м^2	5 из 9
Общая	Жилая	Кухня	Этаж

2 комн. квартира по ул. Курчатова. Общей площадью: 51.60 кв.м. В продаже двухкомнатная квартира по привлекательной цене, которая расположена в сердце микрорайона Снегири. Идеальное расположение дома, в спальном районе, вокруг дома благоустроенные тихие дворы, много школ и детских садов. Квартира в жилом состоянии, можно заехать и жить и понемногу делать ремонт для себя. Комфортный пятый этаж, отсечка на две картиры. Планировка не классическая с просторной прихожей, комнаты правильной квадратной формы, очень просторная лоджия с зимним остеклением, есть встроенный шкаф по плану, можно перечислять плюсы квартиры бесконечно, а лучше прийти и посмотреть! По ремонту - пластиковые окна, напольное покрытие по всей квартире линолеум, обои под замену. Мебель в квартире, если будет необходимость, готовы обсуждать. Чистый и светлый подъезд, лифт уже поменяли. Во дворе дома достаточно парковочных мест, благоустроенная территория. Про инфраструктуру района можно сказать многое, все-все рядом: остановки общественного транспорта в любую точку города, ТЦ Голден парк, в соседнем районе Лента, Леруа Мерлен, городская поликлиника № 29. Рядом расположено озеро Спартак. Микрорайон Снегири это отличное месторасположение для семей с детьми, школы (№ 105, 151,8) и детские сады (№ 478,122,30) в двух-трех ...

0 с 09.05.2025, обновлен 12.07.2025

Продавец: Наталья Владимировна

Телефон: +79607842867

Характеристики
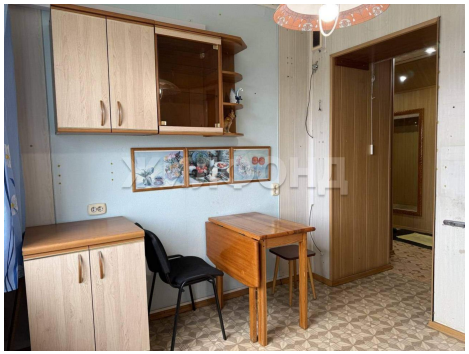
Количество комнат	2	Тип дома	панельный
Этаж	5	Этажей всего	9
До метро	80 мин	До метро, транспорт	пешком
Наличие телефона	да	Наличие балкона	да
Наличие лифта	пассажирский лифт	Санузел	раздельный с/у
Площадь жилая	31.00 кв. м	Площадь кухни	7.90 кв. м
Наличие парковки	да	Вид из окон	на улицу
Наличие мусоропровода	да