Купить студию за 5 400 000 рублей на Коминтерна улица, д.89

Новосибирская область, Городской округ Новосибирск, Новосибирск, Коминтерна улица, д.89

Золотая Нива

5 400 000 Р
136 709Р за м^2

39.50 м^2	14.30 м^2	4.00 м^2	8 из 16
Общая	Жилая	Кухня	Этаж

2 комн. квартира по ул. Коминтерна. Общей площадью: 39.50 кв.м. ЖК Gorizont - это новый проект ГК VIRA. Дом располагается в Дзержинском районе на улице Коминтерна, рядом с новым автовокзалом. Архитектура комплекса стала приятным украшением района. Она минималистична, выдержана в стиле модерн, что добавляет современный облик всей местности вокруг дома. Простая геометрия и строгие линии фасада подчеркиваются контурной подсветкой в темное время суток. Внутренний двор - сердце жилого комплекса. Приватная территория зонирована: детские и спортивные площадки, места отдыха, озеленение и прогулочные аллеи. В вечернее время особый уют и атмосферу создает продуманная архитектурная подсветка двора. Хвойные и лиственные крупномеры, злаки и кустарники ландшафтный дизайн от бюро Sredaa с продуманным всесезонным озеленением. Общая площадь квартиры 39,5 кв.м. Окна выходят во двор. На данный момент идет облагораживание двора. Подземная парковка. На 1 этаже расположена колясочная. Два лифта - пассажирский и грузовой. Отделка White box. В комнатах - улучшенная гипсовая штукатурка. Установлены приточная вентиляция, противопожарная сигнализация, качественная, не требующая замены входная дверь, горизонтальная разводка отопления, терморегуляторы на батареях. Произведен монтаж электропроводки с ...

0 с 08.05.2025, обновлен 30.08.2025

Продавец: Олеся Викторовна

Телефон: +79039309247

Характеристики

Этаж	8	Этажей всего	16
До метро	38 мин	До метро, транспорт	пешком
Наличие телефона	да	Студия	да
Наличие балкона	да	Наличие лифта	пассажирский лифт
Санузел	совмещенный с/у	Площадь жилая	14.30 кв. м
Площадь кухни	4.00 кв. м	Вид из окон	во двор

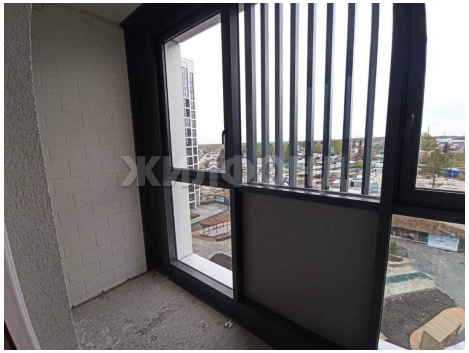
ЖИЛФОНД

ЖИЛФОНД