Купить квартиру за 4 100 000 рублей на Блюхера улица, д.10

Новосибирская область, Городской округ Новосибирск, Новосибирск, Блюхера улица, д.10

Площадь Маркса

4 100 000 Р
102 757Р за м^2

39.90 м^2	29.00 м^2	6.00 м^2	2 из 5
Общая	Жилая	Кухня	Этаж

2 комн. квартира по ул. Блюхера. Общей площадью: 39.90 кв.м. Продаётся уютная 2-комнатная квартира в отличной локации. Квартира светлая и теплая благодаря большим окнам и толстым кирпичным стенам. В квартире полностью установлены пластиковые окна, которые выходят на юго-восточную сторону. К квартире прилогается кладовая. Инфраструктура вокруг дома развита на высоком уровне. В шаговой доступности расположены магазины, супермаркеты, аптеки, банки, кафе и рестораны. Также в нескольких минутах ходьбы находятся детские сады, школы и поликлиники. Для любителей активного образа жизни в пешей доступности находятся парки и спортивные клубы. Удобная транспортная развязка позволит быстро добраться до любой точки города. Рядом с домом расположены остановки общественного транспорта, а также станция метро Площадь Маркса. Данная квартира - это не только уютное жилье, но и надежное вложение денег. Ведь цена на квартиры в таких домах постоянно растет, а арендная плата приносит стабильный доход. Звоните, чтобы договориться о просмотре и сделке. Рядом с объектом находятся: 3 школы, 10 детских садов, 15 продуктовых магазинов, 2 спортивных учреждения, 1 гимназия, 1 лицей, 2 колледжа. Возможен обмен на вашу недвижимость. Возможна продажа в рассрочку. При звонке, пожалуйста ...

0 с 08.05.2025, обновлен 12.07.2025

Продавец: Ирина Петровна

Телефон: +79607940464

Характеристики
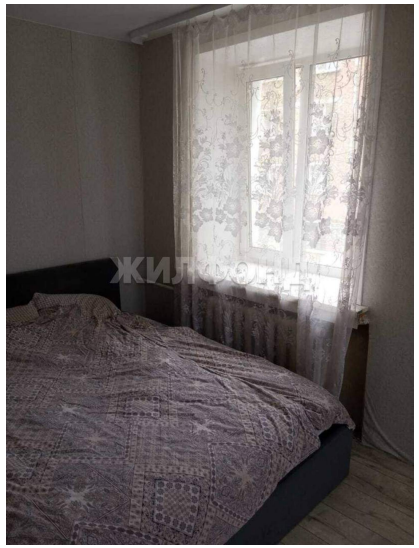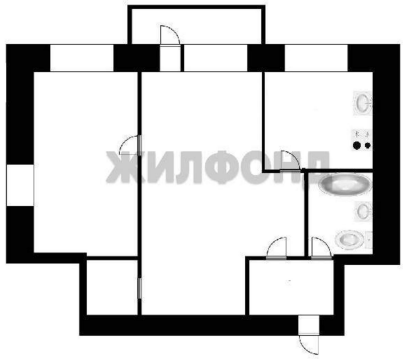
Количество комнат	2	Тип дома	кирпичный
Этаж	2	Этажей всего	5
До метро	5 мин	До метро, транспорт	пешком
Наличие телефона	да	Наличие балкона	да
Санузел	совмещенный с/у	Площадь жилая	29.00 кв. м
Площадь кухни	6.00 кв. м	Наличие парковки	да
Вид из окон	во двор