Купить квартиру за 6 790 000 рублей на В.Высоцкого улица, д.53

Новосибирская область, Городской округ Новосибирск, Новосибирск, В.Высоцкого улица, д.53

6 790 000 Р
105 599Р за м^2

64.30 м^2	41.40 м^2	9.40 м^2	4 из 14
Общая	Жилая	Кухня	Этаж

2 комн. квартира по ул. Высоцкого. Общей площадью: 64.30 кв.м. Срочно! Цена НИЖЕ рынка ! ! Предложение действует до 18 июля! Подобран встречный вариант. Успевайте купить выгодно! В продаже шикарная полноценная 2-к квартира в кирпичном доме комфорт-класса. БОНУСОМ покупателю остаётся ВСЯ МЕБЕЛЬ и ТЕХНИКА! Средний этаж, все окна во двор. Изолированная планировка, из категории востребованных, за которыми ведётся охота! Очень просторная, светлая, тёплая с хорошей шумоизоляцией. Ремонт делали для себя, на совесть, из качественных материалов. Пластиковые окна, натяжные многоуровневые потолки, хорошие межкомнатные двери, в качестве напольного покрытия был использован ламинат. Раздельный санузел, лоджия выходит из кухни. Идеально как для собственного проживания, так и для сдачи в аренду! Тихие дружелюбные соседи, никто не шумит, не пакостит в подъездах, все уважительно относятся друг к другу. Одним словом - МЕЧТА ! ! Чистая продажа! Один взрослый собственник. Полная стоимость в договоре. Быстрый выход на сделку! ЗВОНИТЕ, оперативно согласуем дату и время просмотра! Рядом с объектом находятся: 3 школы, 4 детских сада, 11 продуктовых магазинов, 3 спортивных учреждения. Возможен обмен на вашу недвижимость. Возможна продажа в рассрочку. При звонке, пожалуйста ...

0 с 08.05.2025, обновлен 10.07.2025

Продавец: Егор Юрьевич

Телефон: +79039306918

Характеристики
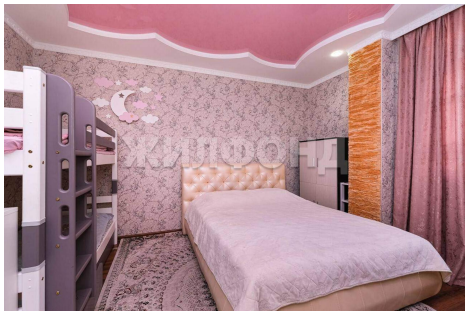
Количество комнат	2	Этаж	4
Этажей всего	14	До метро	37 мин
До метро, транспорт	пешком	Наличие телефона	да
Наличие балкона	да	Наличие лифта	пассажирский лифт
Санузел	раздельный с/у	Площадь жилая	41.40 кв. м
Площадь кухни	9.40 кв. м	Вид из окон	во двор