Купить квартиру за 25 700 000 рублей на Зыряновская улица, 51 стр

Новосибирская область, Городской округ Новосибирск, Новосибирск, Зыряновская улица, 51 стр

Речной Вокзал

25 700 000 Р
227 434Р за м^2

113.00 м^2
Общая

20 из 24
Этаж

Просторная 2-комн. квартира с первичной отделкой в Квартал На Декабристов на 20 этаже. Общая площадь: 112.6 кв.м. Высота потолков 3.15 м. Квартира находится в корпусе 6. Дом монолитный, одноподъездный, высотой 24 этажа. На этаже 6 квартир. В подъезде 2 пассажирских и 1 грузовой лифт. Строительство завершено, дом сдан в 3 квартале 2024 года. Оформление сделки по договору купли-продажи. Квартира с кухней-гостиной и двумя спальнями в квартале «На Декабристов». Особенности планировки: панорамное остекление, тёплая лоджия, разнесённые спальни, предчистовая отделка, мастер-спальня, постирочная. № квартиры в нашей базе: ДК-ГП6-1-1.20.3. Квартал «На Декабристов» находится в деловой части Новосибирска в границах улиц Сакко и Ванцетти, 9 Ноября и Зыряновской. Вокруг квартала расположены административные здания, офисы банков и крупных компаний, высшие учебные заведения. Район с удобной транспортной инфраструктурой: станции метро «Октябрьская» и «Речной вокзал», остановка электропоезда и несколько центральных городских автомагистралей, по которым можно добраться до любого района Новосибирска. В 500 метрах — городская набережная и два парка, где можно гулять или делать пробежки. В районе уже сформированная инфраструктура. Рядом расположены крупные торговые центры, три детских сада, две ...

0 с 06.05.2025, обновлен 06.05.2025

Продавец: Квартал На Декабристов

Телефон: +79628263872

Характеристики

Количество комнат	2	Этаж	20
Этажей всего	24		
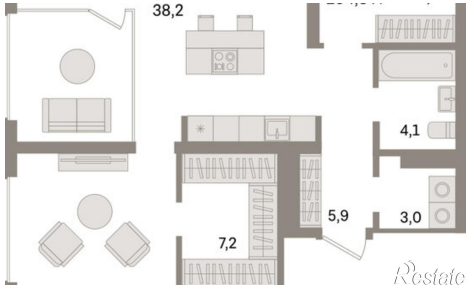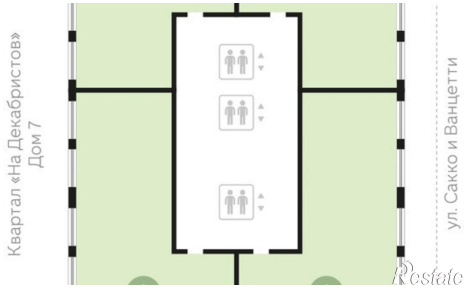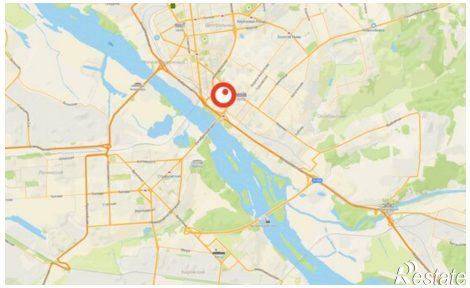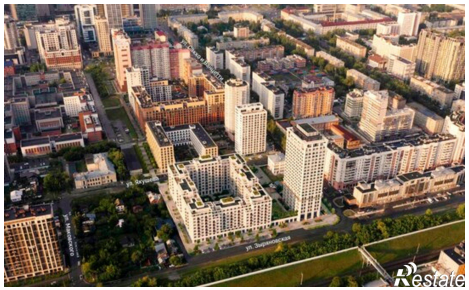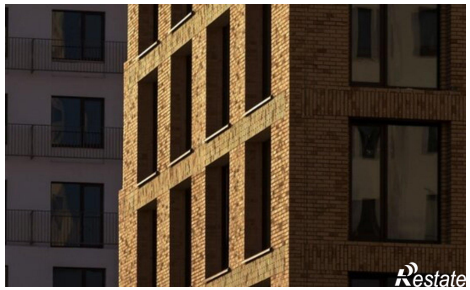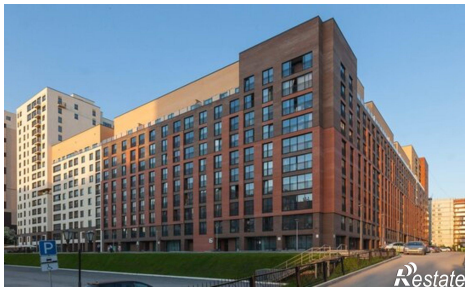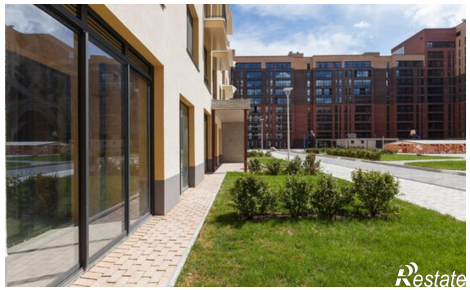
https://novosibirsk.restate.ru/obj/prodazha-dvuhkomnatnoy-kvartiri-zyryanovskaya-ulica-51-str-18231830097/