Купить квартиру за 7 990 000 рублей на Вокзальная мгстр, 2

Новосибирская область, Городской округ Новосибирск, Новосибирск, Вокзальная мгстр, 2

Площадь Гарина-Михайловского

7 990 000 Р
159 800Р за м^2

50.00 м^2	35.00 м^2	9.00 м^2	4 из 6
Общая	Жилая	Кухня	Этаж

Код объекта: 1368546. Ищете идеальную квартиру в центре Новосибирска? Не упустите уникальную возможность приобрести уютное жилье по выгодной цене! Предлагается двухкомнатная квартира на Вокзальной магистрали, 2. Этот объект представляет собой отличное предложение для семей, молодых специалистов и инвесторов. Квартира расположена на 4 этаже 6-этажного кирпичного дома, построенного в 1956 году. Удобная планировка обеспечивает максимальный комфорт: изолированные комнаты площадью 20 и 15 кв. м позволяют создавать различные пространства для жизни. Просторная кухня в 9.2 кв. м станет прекрасным местом для кулинарных экспериментов. Высота потолков составляет 2.5 м, что создает ощущение простора и комфорта. В квартире выполнен косметический ремонт, так что вам остается только донести свои вещи и насладиться новым домом. Окна выходят на улицу, обеспечивая отличное естественное освещение в течение всего дня. Местоположение квартиры также невозможно переоценить. Вокзальная магистраль — это центральная улица с развитой инфраструктурой. В шаговой доступности находятся магазины, кафе, школы и детские сады, что делает данное место идеальным для жизни с детьми. Удобная транспортная доступность позволит вам быстро добраться до любой точки города. Не упустите шанс стать обладателем этой замечательной ...

0 с 05.05.2025, обновлен 05.05.2025

Продавец: Собственник

Телефон: +79831236186

Характеристики

Количество комнат	2	Тип дома	кирпичный
Этаж	4	Этажей всего	6
Площадь жилая	35.00 кв. м	Площадь комнат	20.00 кв. м
Площадь кухни	9.00 кв. м		

https://novosibirsk.restate.ru/obj/prodazha-dvuhkomnatnoy-kvartiri-vokzalnaya-mgstr-2-18231819632/

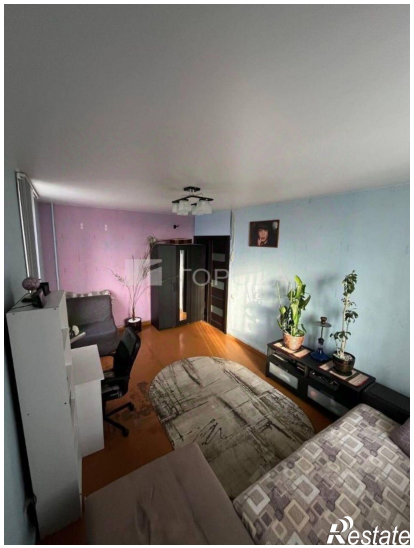
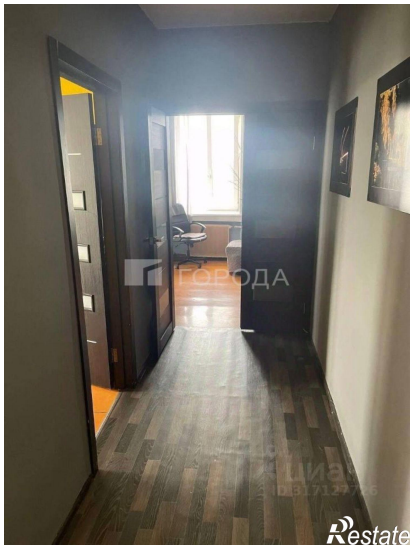
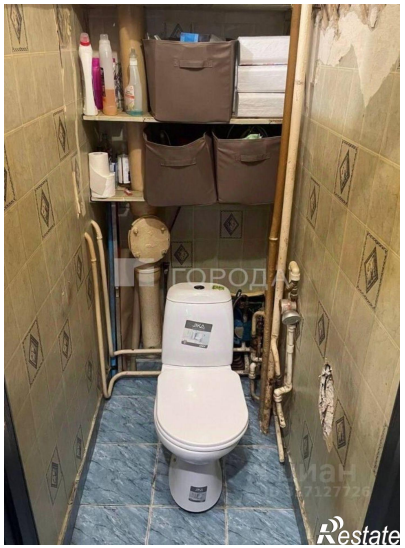
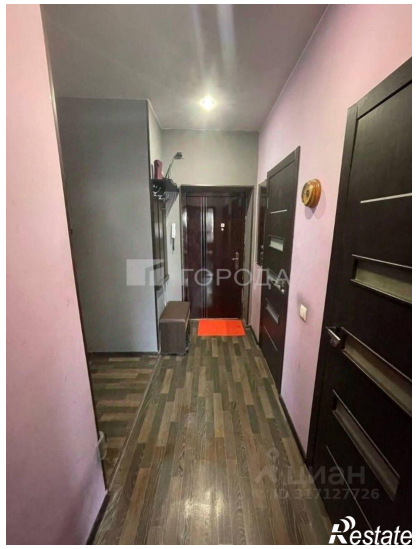
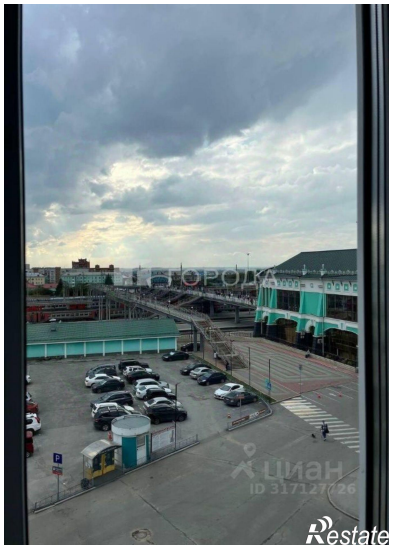
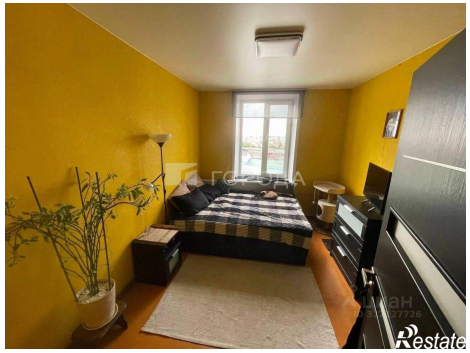

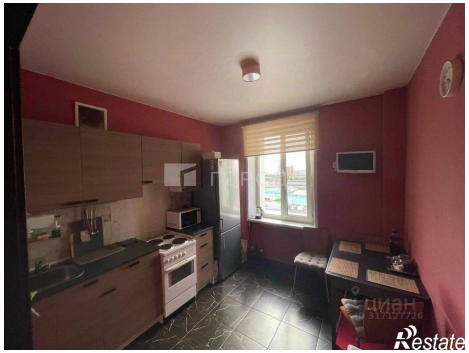
Restate

ГОРОДА
Restate