Купить квартиру за 3 100 000 рублей на Немировича-Данченко улица, д.123

Новосибирская область, Городской округ Новосибирск, Новосибирск, Немировича-Данченко улица, д.123

Площадь Маркса

3 100 000 Р

95 679Р за м^2

32.40 м^2	21.40 м^2	5.30 м^2	1 из 5
Общая	Жилая	Кухня	Этаж

1 комн. квартира по ул. Немировича-Данченко. Общей площадью: 32.40 кв.м. Полноценная 1-комнатная квартира в кирпичном доме по линии метро! ВЫСОКИЙ первый этаж! ОКНА выходят ВО ДВОР! Рядом с домом есть все для комфортного проживания: школы, дет сады, поликлиника, спорт клубы, магазины, супермаркеты, остановка обществ транспорта! До метро Площадь Маркса 15 минут ходьбы! ЧИСТАЯ ПРОДАЖА! Возможен обмен на вашу недвижимость. Возможна продажа в рассрочку. При звонке, пожалуйста, сообщите номер варианта - JV001054194998

0 с 05.05.2025, обновлен 11.07.2025

Продавец: Ольга Владимировна

Телефон: +79658278756

Характеристики

Количество комнат	1	Тип дома	кирпичный
Этаж	1	Этажей всего	5
До метро	10 мин	До метро, транспорт	пешком
Наличие телефона	да	Санузел	совмещенный с/у
Площадь жилая	21.40 кв. м	Площадь кухни	5.30 кв. м
Отделка	без отделки	Наличие парковки	да
Вид из окон	во двор		

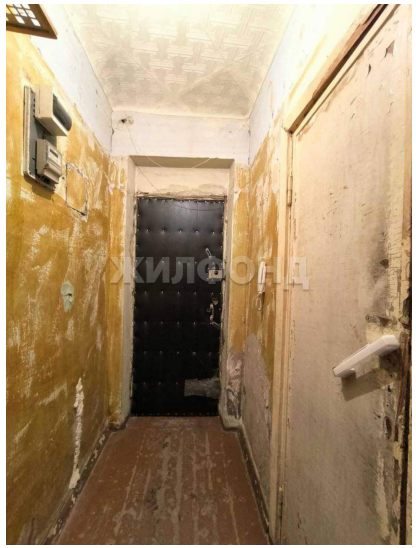
ЖИЛФОНД

ЖИЛФОНД

ЖИЛФОНД

ЖИЛФОНД

ЖИЛФОНД

ЖИЛФОНД

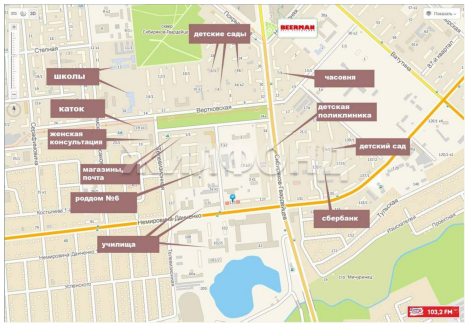
детские сады
школы
часовня
каток
детская поликлиника
женская консультация
детский сад
магазины, почта
роддом №6
сбербанк
училища

ЖИЛФОНД

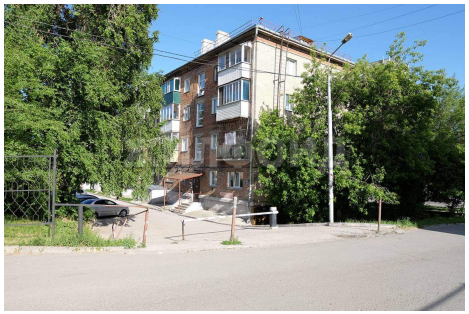

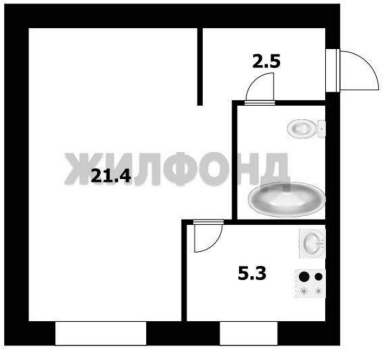
2.5
21.4
ЖИЛФОНД
5.3