Купить квартиру за 6 700 000 рублей на Гусинобродское шоссе, д.11

Новосибирская область, Городской округ Новосибирск, Новосибирск, Гусинобродское шоссе, д.11

Золотая Нива

6 700 000 Р
85 350Р за м^2

78.50 м^2	45.00 м^2	12.50 м^2	5 из 9
Общая	Жилая	Кухня	Этаж

3 комн. квартира по ул. Гусинобродское шоссе. Общей площадью: 78.50 кв.м. Продаётся просторная трёхкомнатная квартира улучшенной планировки в живописном районе Новосибирска на Гусинобродском шоссе, дом 11. Общая площадь квартиры составляет 78,5 кв.м. , что позволяет создать уютное и комфортное пространство для всей семьи. Квартира расположена на 5 этаже 9-этажного дома, что обеспечивает прекрасный вид из окон и отсутствие лишнего шума. В квартире выполнен качественный ремонт с использованием современных материалов. Все комнаты просторные и светлые, благодаря большим окнам. В кухне установлена удобная кухонная мебель, а в ванной комнате - современная сантехника. Также в квартире имеется просторная лоджия, где можно насладиться чашкой кофе с видом на зеленый двор. Инфраструктура вокруг дома развита и удобна для жизни. В пешей доступности расположены детские сады, школы, магазины, аптеки, банки и другие необходимые объекты. Также рядом находятся парки и скверы, где можно прогуляться и насладиться природой. Для тех, кто предпочитает активный образ жизни, в шаговой доступности находятся спортивные клубы, фитнес-центры и бассейны. А для любителей культурного отдыха - театры, кинотеатры и музеи. Удобная транспортная доступность позволит быстро добраться до любой точки города. Рядом ...

0 с 04.05.2025, обновлен 30.08.2025

Продавец: Марина Владимировна

Телефон: +79607919306

Характеристики
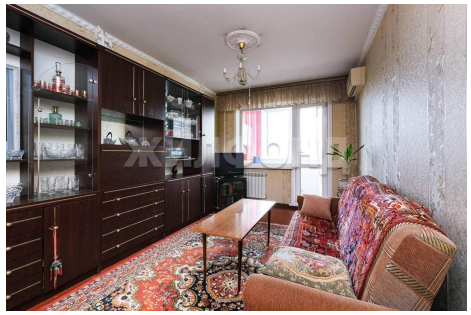
Количество комнат	3	Тип дома	панельный
Этаж	5	Этажей всего	9
До метро	21 мин	До метро, транспорт	пешком
Наличие телефона	да	Наличие балкона	да
Наличие лифта	пассажирский лифт	Санузел	раздельный с/у
Площадь жилая	45.00 кв. м	Площадь кухни	12.50 кв. м
Наличие парковки	да	Вид из окон	на улицу и двор
Наличие мусоропровода	да