Купить квартиру за 4 500 000 рублей на ул Зорге, 119

Новосибирская область, Городской округ Новосибирск, Новосибирск, ул Зорге, 119

Площадь Маркса

4 500 000 Р
95 745Р за м^2

47.00 м^2	33.00 м^2	5.00 м^2	1 из 5
Общая	Жилая	Кухня	Этаж

Просторная, теплая, уютная квартира в центре Затулинского жилмассива. Изолированные комнаты, хороший ремонт: натяжные потолки, пластиковые окна, линолеум, ремонт в ванной комнате, полностью заменены трубы, стоят приборы учета воды. Кухонный гарнитур можем оставить покупателям в ПОДАРОК! ВЫСОКИЙ ЭТАЖ. Подвал дома сухой, есть кабинка для хранения. Квартира не угловая, подъезд средний. Дом находится в самом центре Затулинского ж/м. В непосредственной близости с домом расположены: 2 школы, 2 детских сада (оба во дворе дома). В шаговой доступности детская и взрослая поликлиники, кинотеатр Рассвет , продуктовые и хозяйственные магазины, аптеки, Ледовый дворец спорта, стадион, спортивная школа Фламинго , ДДТ Кировский , православный храм. 1 собственник, полная стоимость в договоре, обременений нет, быстрый адекватный обмен! Дополнительно предусмотрена комиссия с покупателя. Номер объекта: #1/537057/22484

0 с 01.05.2025, обновлен 01.05.2025

Продавец: Собственник

Телефон: +79137018101

Характеристики

Количество комнат	2	Тип дома	панельный
Этаж	1	Этажей всего	5
Площадь жилая	33.00 кв. м	Площадь кухни	5.00 кв. м

https://novosibirsk.restate.ru/obj/prodazha-dvuhkomnatnoy-kvartiri-ul-zorge-119-18231802051/

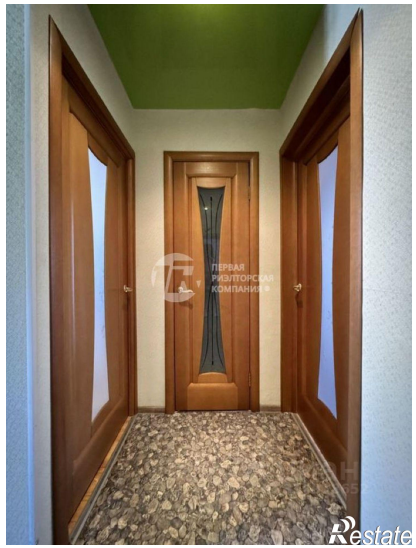
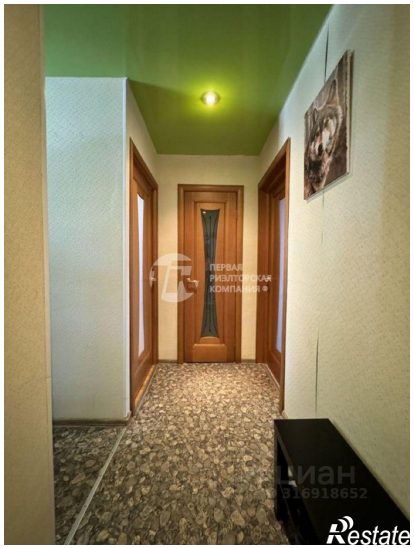
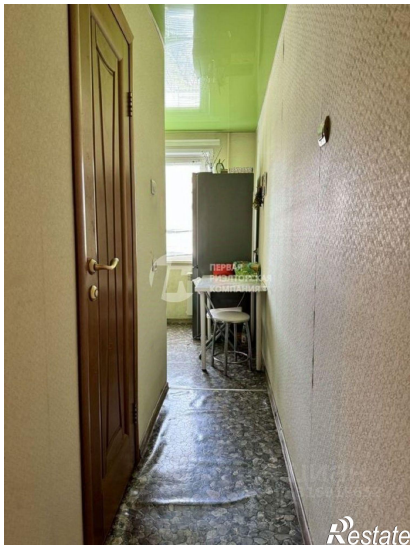
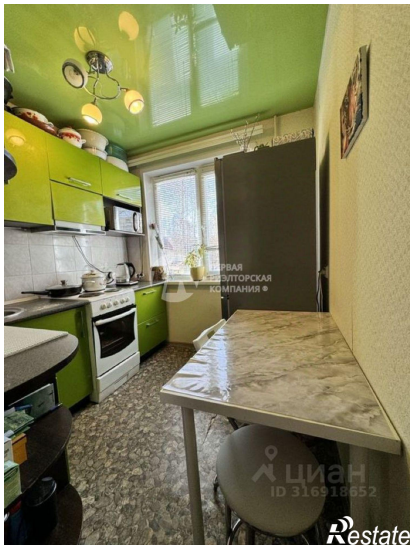

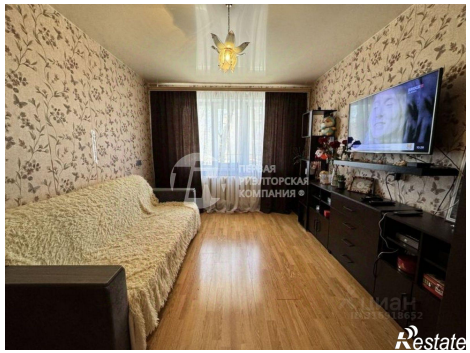

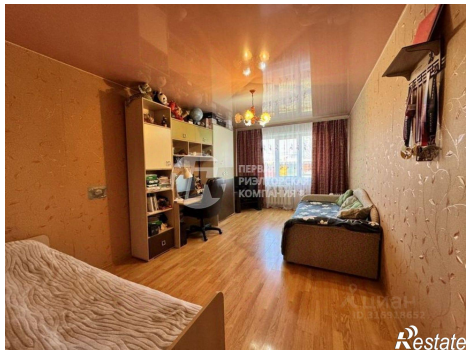

ЦИАН
ID 316918652
Restate

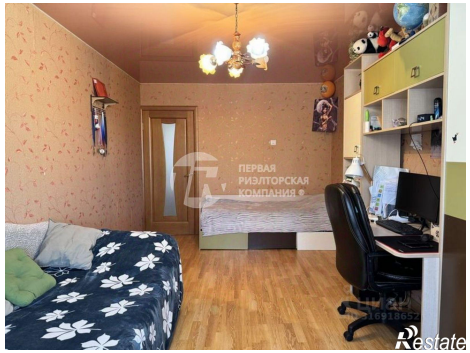
ПЕРВАЯ
РИЭЛТОРСКАЯ
КОМПАНИЯ
Restate