Купить квартиру за 11 500 000 рублей на Горский мкр, 76

Новосибирская область, Городской округ Новосибирск, Новосибирск, Горский мкр, 76

Студенческая

11 500 000 Р
122 340Р за м^2

94.00 м^2	61.60 м^2	10.00 м^2	13 из 16
Общая	Жилая	Кухня	Этаж

Арт. 102662227 Продаётся уютная трехкомнатная квартира площадью 94.8 квадратных метров на 13 этаже монолитного дома, расположенного в Горском микрорайоне города Новосибирска. Дом построен в 2005 году и имеет 16 этажей. Квартира поражает своей продуманностью и функциональностью. Здесь выполнен качественный ремонт, который добавляет комфорта и уюта каждому уголку вашего нового жилища. В квартире имеется четвертая комната, площадью 5,7 кв.м.-кабинет!!!!!!! Наличие более одного санузла позволяет избежать утренних очередей и делает жизнь более удобной. Из окон открывается прекрасный вид на тихий двор, где расположены детская и спортивная площадки идеальное место для отдыха всей семьи. Благодаря удачному расположению дома, жители могут наслаждаться близостью к основным городским магистралям и объектам инфраструктуры. В пешей доступности находятся станция метро Студенческая и площадь Маркса, что значительно упрощает перемещения по городу. Также рядом расположены школа, детский сад, торговый центр и парк, что делает этот район особенно привлекательным для семей с детьми. Для автовладельцев предусмотрена парковка во дворе и подземный паркинг, что гарантирует безопасность вашего автомобиля в любое время суток. Безопасность жильцов обеспечивается закрытой территорией и кодовой дверью ...

0 с 30.04.2025, обновлен 30.04.2025

Продавец: Собственник

Телефон: +79137214747

Характеристики

Количество комнат	3	Тип дома	монолитный
Этаж	13	Этажей всего	16
Площадь жилая	61.60 кв. м	Площадь комнат	17.60 кв. м
Площадь кухни	10.00 кв. м		
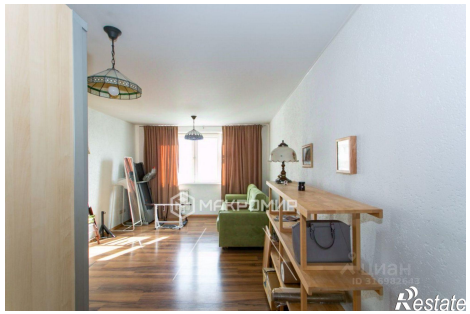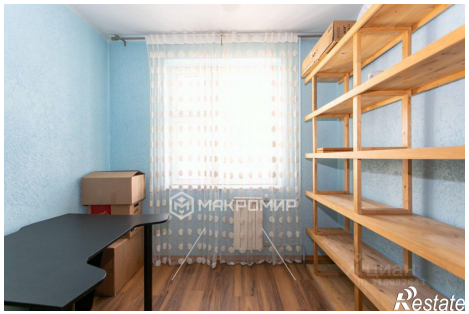
https://novosibirsk.restate.ru/obj/prodazha-tryohkomnatnoy-kvartiri-gorskiy-mkr-76-18231796566/