Купить квартиру за 6 750 000 рублей на ул Жуковского, 121

Новосибирская область, Городской округ Новосибирск, Новосибирск, ул Жуковского, 121

Заельцовская

6 750 000 Р

146 739Р за м^2

46.00 м^2	6.00 м^2	4 из 5
Общая	Кухня	Этаж

Объект №177. Предлагается к продаже уютная 2 комнатная квартира ! В квартире произведен качественный ремонт , а это значит можно сразу заезжать и жить - без дополнительных финансовых трат. Остается кухонный гарнитур , плита , кровать в спальне по договоренности. Дом расположен в эпицентре высокоразвитой инфраструктуры : супермаркеты , школы , детские сады , поликлиники , аптеки и т.д все в шаговой доступности . Рядом с домом Зоопарк , Дендропарк - с невероятно красивой природой , где можно приятно проводить свободное время . Остановки общественного транспорта рядом с домом , Ст. Метро Заельцовская в 10 минутах неспешного шага . В квартире ни кто не прописан , один взрослый собственник . Чистая продажа , быстрый выход на сделку. Смотрите! Звоните! Покупайте!

0 с 30.04.2025, обновлен 30.04.2025

Продавец: Гергедава Альберт Говельевич

Телефон: +79137128680

Характеристики
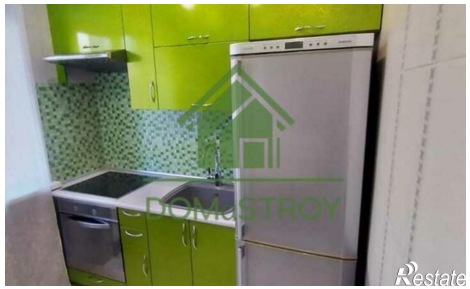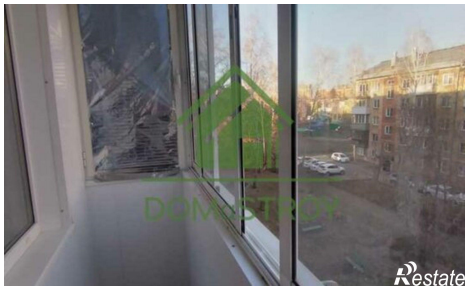
Количество комнат	2	Этаж	4
Этажей всего	5	Площадь кухни	6.00 кв. м