Купить квартиру за 4 300 000 рублей на ул Земнухова, 12

Новосибирская область, Городской округ Новосибирск, Новосибирск, ул Земнухова, 12

Заельцовская

4 300 000 Р

89 583Р за м^2

48.00 м^2	25.00 м^2	7.00 м^2	6 из 9
Общая	Жилая	Кухня	Этаж

Арт. 26145 Предлагается к продаже 2ком.кв. 48кв.м. на 6 этаже 9-ти этажного панельного дома. В квартире установлены пластиковые окна, ванная комната и санузел выложены кафелем . В непосредственной близости расположены: 3 детских сада, 3 школы, остановка общественного транспорта, гипермаркет Ашан сити , аптеки, магазины и вся необходимая инфраструктура для комфортного проживания. Дополнительно взимается комиссия с покупателя.

0 с 30.04.2025, обновлен 30.04.2025

Продавец: Собственник

Телефон: +79137252445

Характеристики

Количество комнат	2	Этаж	6
Этажей всего	9	Площадь жилая	25.00 кв. м
Площадь кухни	7.00 кв. м		

https://novosibirsk.restate.ru/obj/prodazha-dvuhkomnatnoy-kvartiri-ul-zemnuxova-12-18231788552/

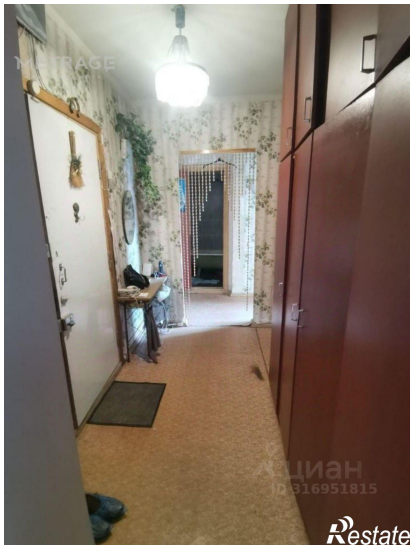

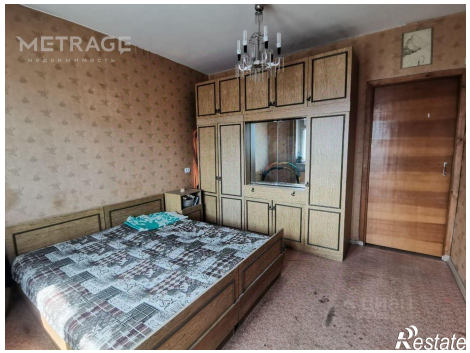

METRAGE
ЦИАН
ID 316951813
Restate

METRAGE
Restate