Купить квартиру за 3 900 000 рублей на ул Ударная, 1/2

Новосибирская область, Городской округ Новосибирск, Новосибирск, ул Ударная, 1/2

Площадь Маркса

3 900 000 Р
81 250Р за м^2

48.00 м^2	30.70 м^2	5.00 м^2	4 из 5
Общая	Жилая	Кухня	Этаж

В продаже просторная квартира с изолированными комнатами на Станиславском жилмассиве. Окна пластиковые, балкон обшит деревом, в с/у современная кафельная плитка,на полу ламинат. Установлены приборы учёта воды, сантехника и электрика в рабочем состоянии. С/у совмещенный, была выполнена перепланировка. Фото квартиры соответствуют действительности. В стоимость входит встроенный шкаф-купе в прихожей и шкаф в спальне. Дом кооперативный, в подъездах и на придомовой территории чистота и порядок. Есть кабинка для хранения в подвале. Окна выходят на школу. Парковочные места по периметру дома. Обременений банка,арестов, долгов по коммунальным услугам-нет. Подходит под любой расчёт, помогу при необходимости оформить ипотеку на лучших условиях. В шаговой доступности есть вся необходимая инфраструктура для комфортного проживания. Рядом несколько школ и детских садов на выбор, поликлиника, ТЦ Искра, гипермаркет Лента, пункты выдачи товаров Озон и Валдберис. Приглашаем на просмотр по предварительной договорённости.

0 с 29.04.2025, обновлен 29.04.2025

Продавец: Собственник

Телефон: +79831322906

Характеристики

Количество комнат	2	Тип дома	монолитный
Этаж	4	Этажей всего	5
Площадь жилая	30.70 кв. м	Площадь кухни	5.00 кв. м

https://novosibirsk.restate.ru/obj/prodazha-dvuhkomnatnoy-kvartiri-ul-udarnaya-1-2-18231784642/

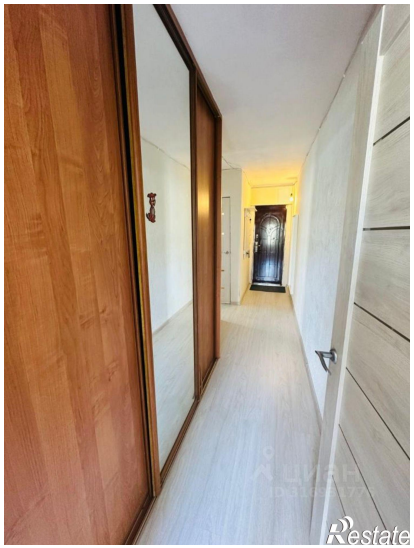

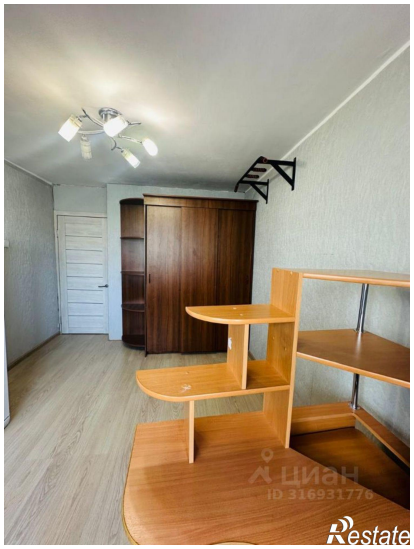

Restate

Restate